

ОБЩЕСТВО С ОГРАНИЧЕННОЙ ОТВЕТСТВЕННОСТЬЮ
«ПРОСПЕКТ»



ИНН 2349025272 КПП 232001001
ОГРН 1052327420177

Документация по планировке территории
(проект планировки территории и проект межевания территории)
линейного объекта:

**Реконструкция очистных сооружений
канализации «Лазаревское»**

Основная (утверждаемая) часть проекта
межевания территории

Раздел 1 "Проект межевания территории. Графическая часть"
Раздел 2 "Проект межевания территории. Текстовая часть"

ДПТ-ПМТ-1
ТОМ 5

г. Сочи – 2023 год

ОБЩЕСТВО С ОГРАНИЧЕННОЙ ОТВЕТСТВЕННОСТЬЮ
«ПРОСПЕКТ»



ИНН 2349025272 КПП 232001001
ОГРН 1052327420177

Документация по планировке территории
(проект планировки территории и проект межевания территории)
линейного объекта:

**Реконструкция очистных сооружений
канализации «Лазаревское»**

Основная (утверждаемая) часть проекта
межевания территории

Раздел 1 "Проект межевания территории. Графическая часть"
Раздел 2 "Проект межевания территории. Текстовая часть"

ДПТ-ПМТ-1
ТОМ 5

Директор

Т.Г.Харламова

Автор проекта ООО «Проспект»
г. Сочи – 2023 год

СОДЕРЖАНИЕ

№ п/п	Наименование	Примечание	
		лист	стр.
1	Титульный лист	1	1
2	Содержание	1	2
3	Состав проекта	1	3
4	Раздел 1 "Проект межевания территории. Графическая часть"	11	4-14
5	Раздел 2 "Проект межевания территории. Текстовая часть"	15	15-29

Взам. инв №											
Подпись и дата											
Инв. № подл.											
							Текстовая часть и чертежи межевания территории				
Изм.	Кол.уч	Лист	N док.	Подп.	Дата	СОДЕРЖАНИЕ ТОМА			Стадия	Лист	Листов
Директор	Харламова				10.23				П	1	1
Разработал	Харламов				10.23				ООО «Проспект»		

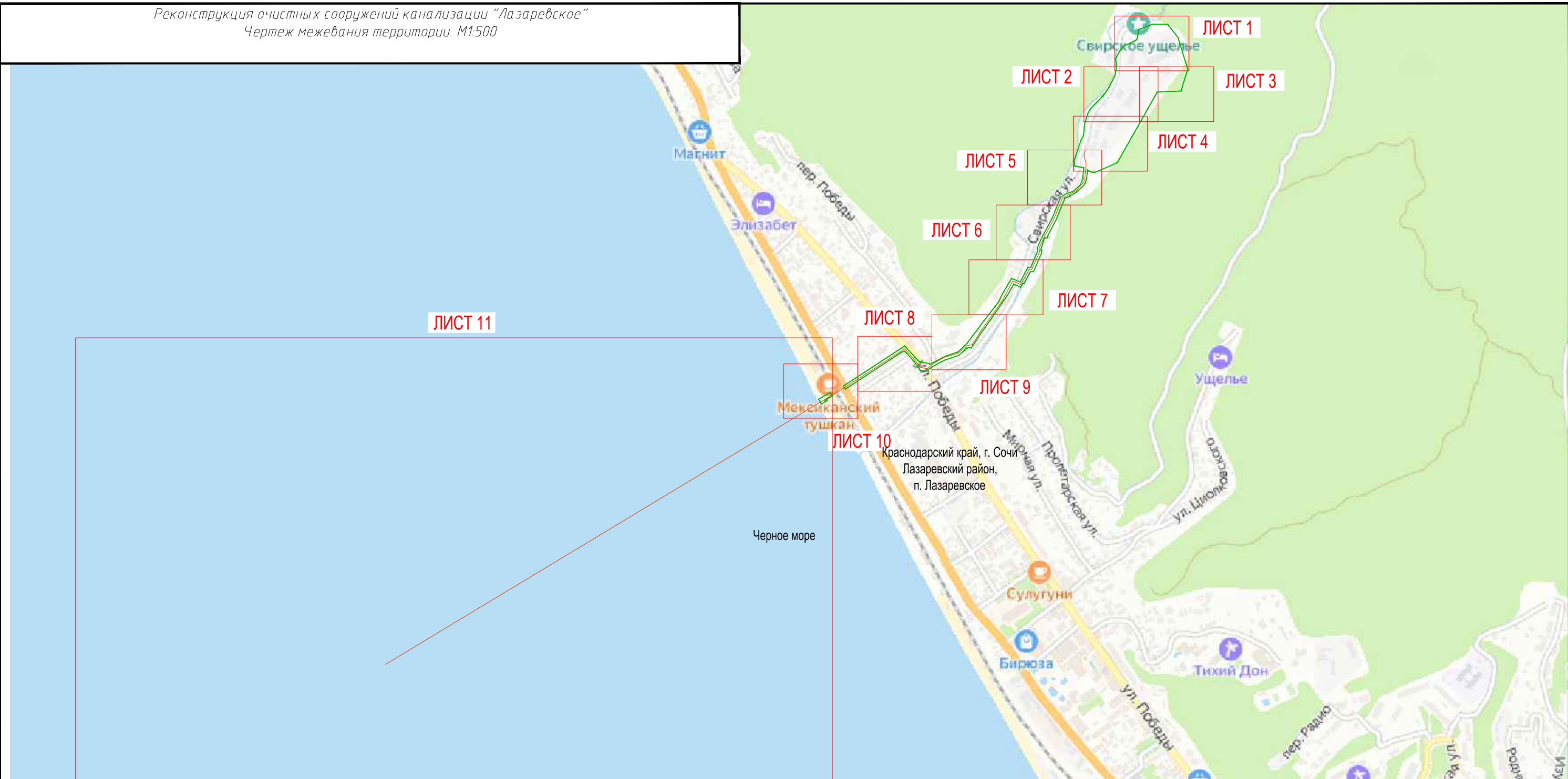

СОГЛАСОВАНО

Инв.№ подл. Подпись и дата
Взам. инв.№

- УСЛОВНЫЕ ОБОЗНАЧЕНИЯ:**
- Границы зоны планируемого размещения линейного объекта (гр-цы проектирования)
 - Границы элемента планировочной структуры
 - Красные линии
 - Ось линейного объекта (сетей водоснабжения)
 - Границы постоянного отвода (границы образуемых участков)
 - Границы населенных пунктов
 - Границы/номера участков, стоящих на учете
 - Границы/номера кадастровых кварталов
 - Санитарно-защитная полоса водоотвода
 - Условные номера образуемых земельных участков

Примечание:

1. Инженерные изыскания выполнены в 2023г.
2. Система высот Балтийская
3. Система координат МСК-23, зона 2
4. Отступы от КЛ проектом устанавливаются в 0м.

						ДПТ-ПМТ-1-ГМ				
						Документация по планировке территории (проект планировки и проект межевания территории) по объекту «Реконструкция водовода Феодосия Судак»				
Изм.	Колуч	Лист	№док.	Подпись	Дата	Раздел 1		Стадия	Лист	Листов
						Проект межевания территории. Графическая часть		П	11	11
Директор		Харламова			10.23	Схема раскладки листов д/м. Чертеж межевания территории. М1:500		ООО "Проспект"		
Разраб.		Харламов			10.23					

Реконструкция очистных сооружений канализации "Лазаревское"
 Чертеж межевания территории. М1:500

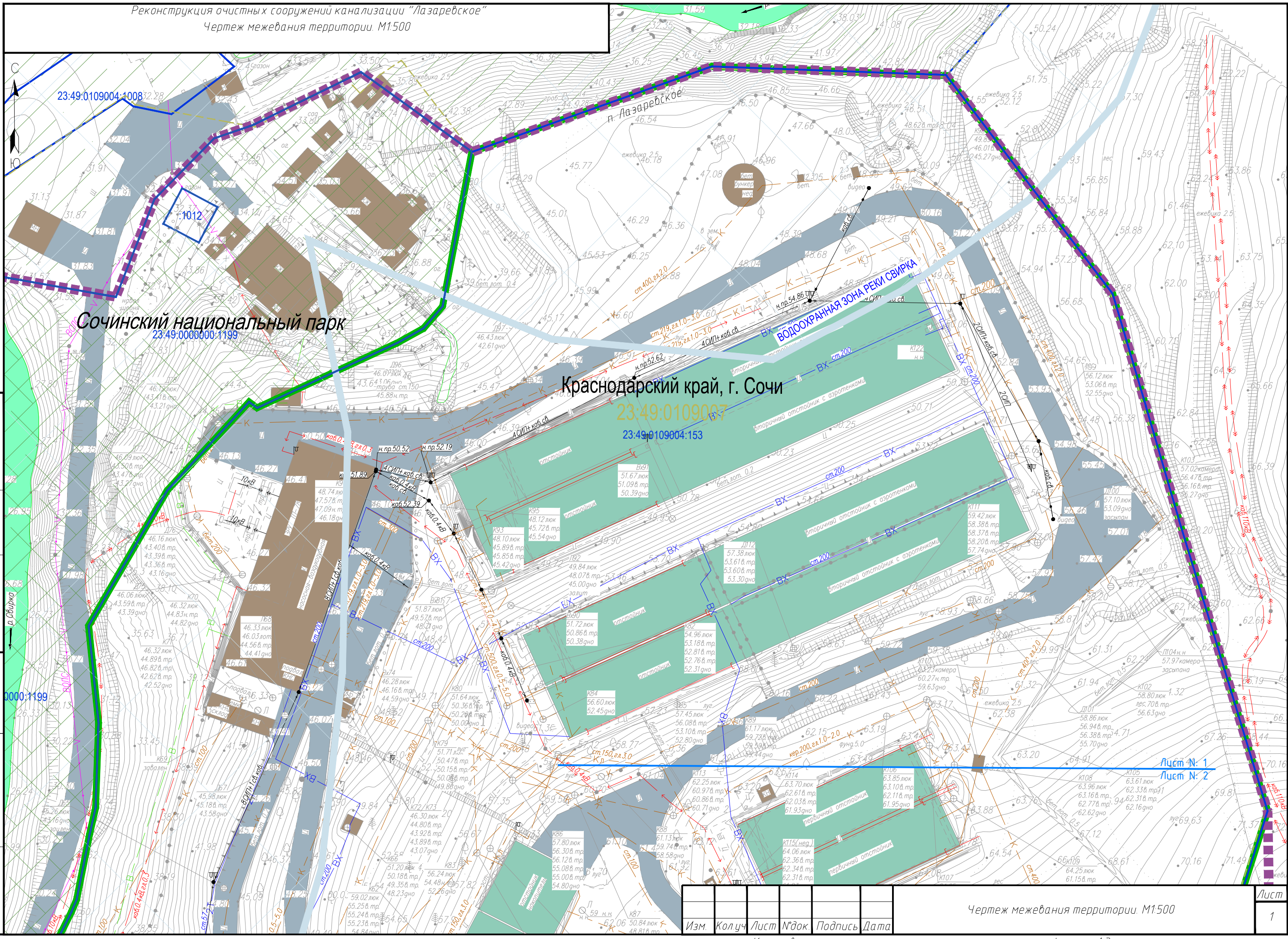

СОГЛАСОВАНО

Инв.№ подл. Подпись и дата. Взам. инв.№

0000:1199

23:49:0109004:1008

1012

23:49:0000000:1199

Краснодарский край, г. Сочи
 23:49:0109007
 23:49:0109004:153

Лист № 1
 Лист № 2

Изм.	Колуч	Лист	Лддок	Подпись	Дата

Чертеж межевания территории. М1:500

Копирова

Формат А3

Лист
 1

Реконструкция очистных сооружений канализации "Лазаревское"
 Чертеж межевания территории. М1:500

Краснодарский край, г. Сочи

Сочинский национальный парк

23:49:0000000:1199

23:49:0109007

23:49:0109004:153

ВОДООХРАННАЯ ЗОНА РЕКИ СВЯТЫКА

Лист № 2
 Лист № 4

СОГЛАСОВАНО

Инв.№ подл. Подпись и дата. Взам. инв.№

Изм.	Колуч	Лист	Л'док	Подпись	Дата	Лист
						2

Чертеж межевания территории. М1:500

Копировап

Формат А3

Реконструкция очистных сооружений канализации "Лазаревское"
 Чертеж межевания территории. М1:500

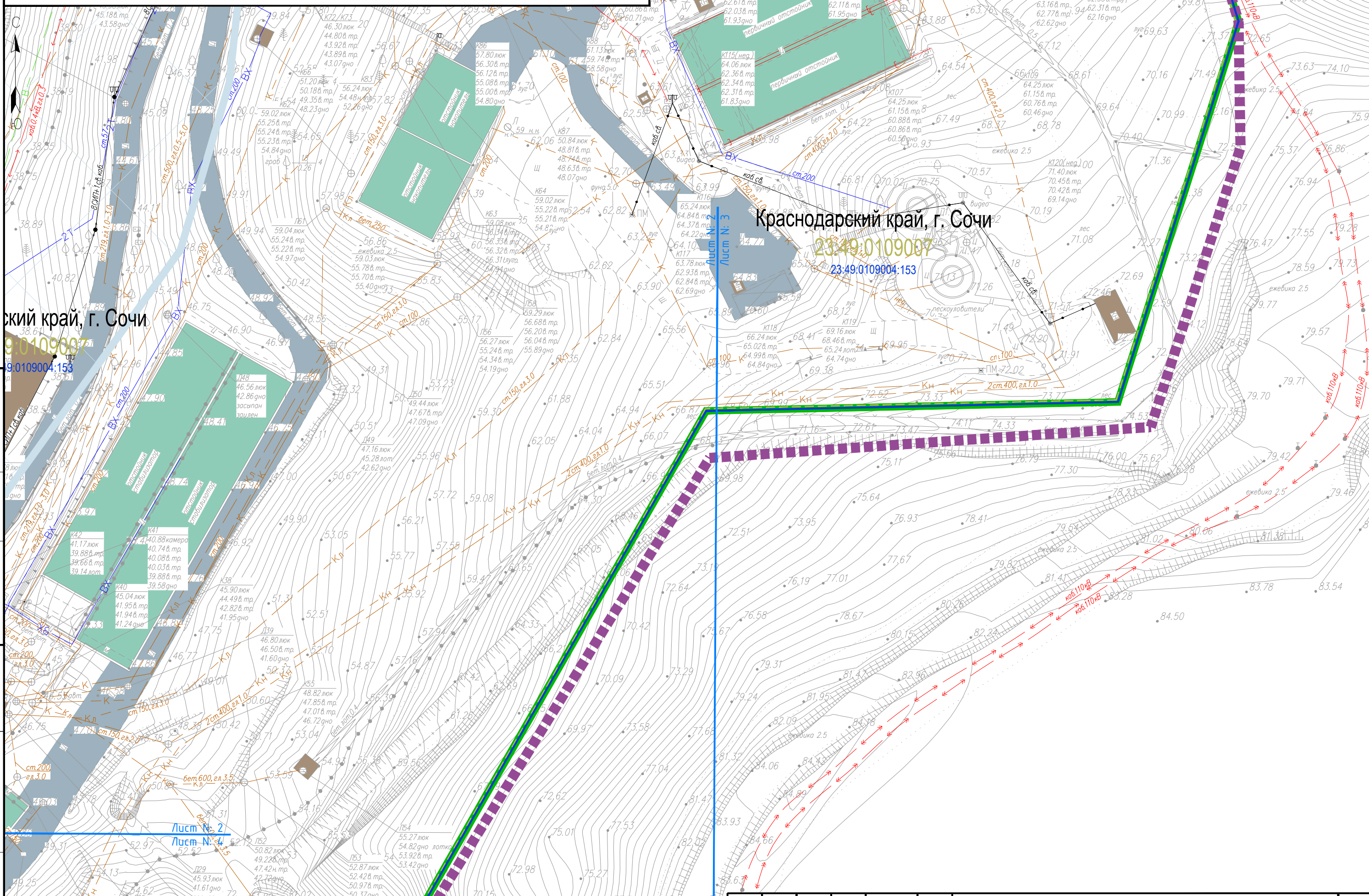

Лист № 1
 Лист № 2

Краснодарский край, г. Сочи
 23:49:0109007
 23:49:0109004-153

Краснодарский край, г. Сочи
 23:49:0109007
 23:49:0109004-153

СОГЛАСОВАНО

Инв.№ подл. Подпись и дата Взам. инв.№

Изм.	Колуч	Лист	Л'док	Подпись	Дата

Чертеж межевания территории. М1:500

Лист
3

Копировап

Формат АЗ

Реконструкция очистных сооружений канализации "Лазаревское"
 Чертеж межевания территории. М1:500

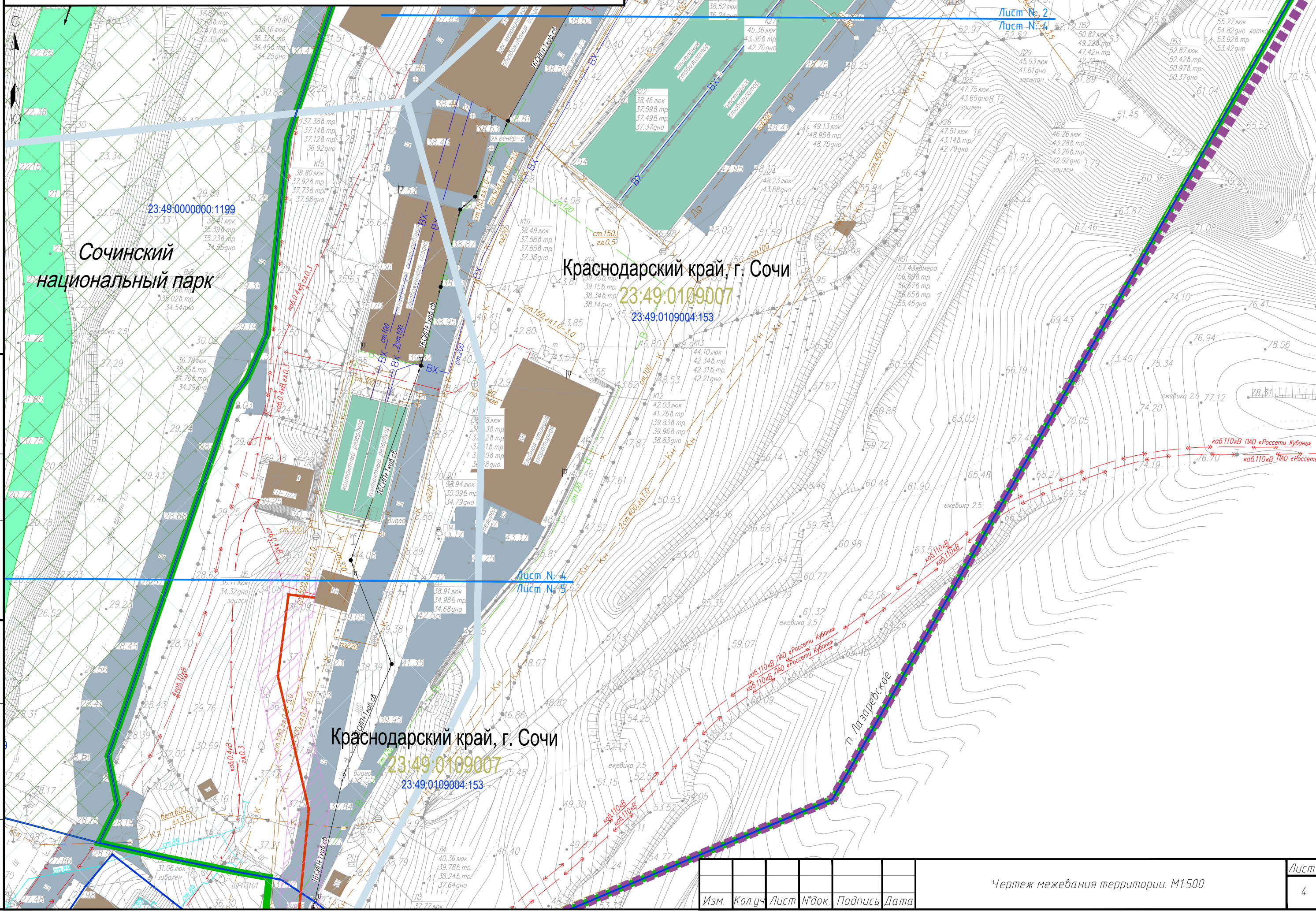

Лист № 2
 Лист № 4

Краснодарский край, г. Сочи
 23:49:0109007
 23:49:0109004:153

Краснодарский край, г. Сочи
 23:49:0109007
 23:49:0109004:153

Лист № 4
 Лист № 5

СОГЛАСОВАНО

Инв.№ подл. Подпись и дата. Взам. инв.№

Изм.	Колуч	Лист	№ док	Подпись	Дата

Чертеж межевания территории. М1:500

Лист
 4

Копировал

Формат А3

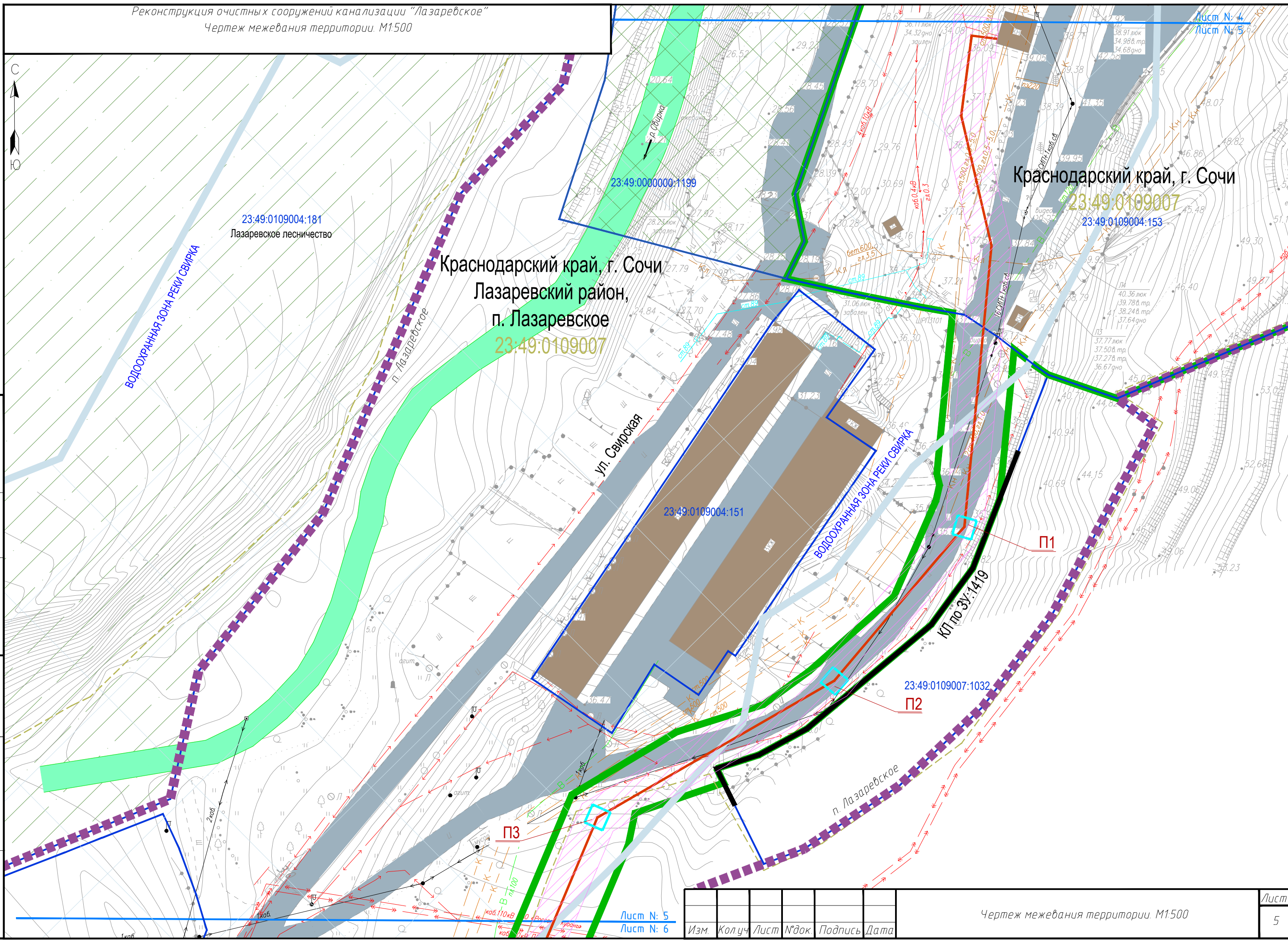

СОГЛАСОВАНО

Инв.№ подл.	Подпись и дата	Взам. инв.№

Лист № 5
 Лист № 6

Изм.	Колуч	Лист	Мдок	Подпись	Дата



Лазаревское лесничество

Краснодарский край, г. Сочи
 Лазаревский район,
 п. Лазаревское
 23:49:0109007
 23:49:0109007:13

ВОДООХРАННАЯ ЗОНА РЕКИ СВИРКА

Краснодарский край, г. Сочи
 Лазаревский район,
 п. Лазаревское
 23:49:0109007

23:49:0109012

ул. Свирская

23:49:0109004:155

23:49:0109007:1425

23:49:0109007:1426

23:49:0109004:47

23:49:0109004:52

СОГЛАСОВАНО

Инв.№ подл.	Подпись и дата	Взам. инв.№

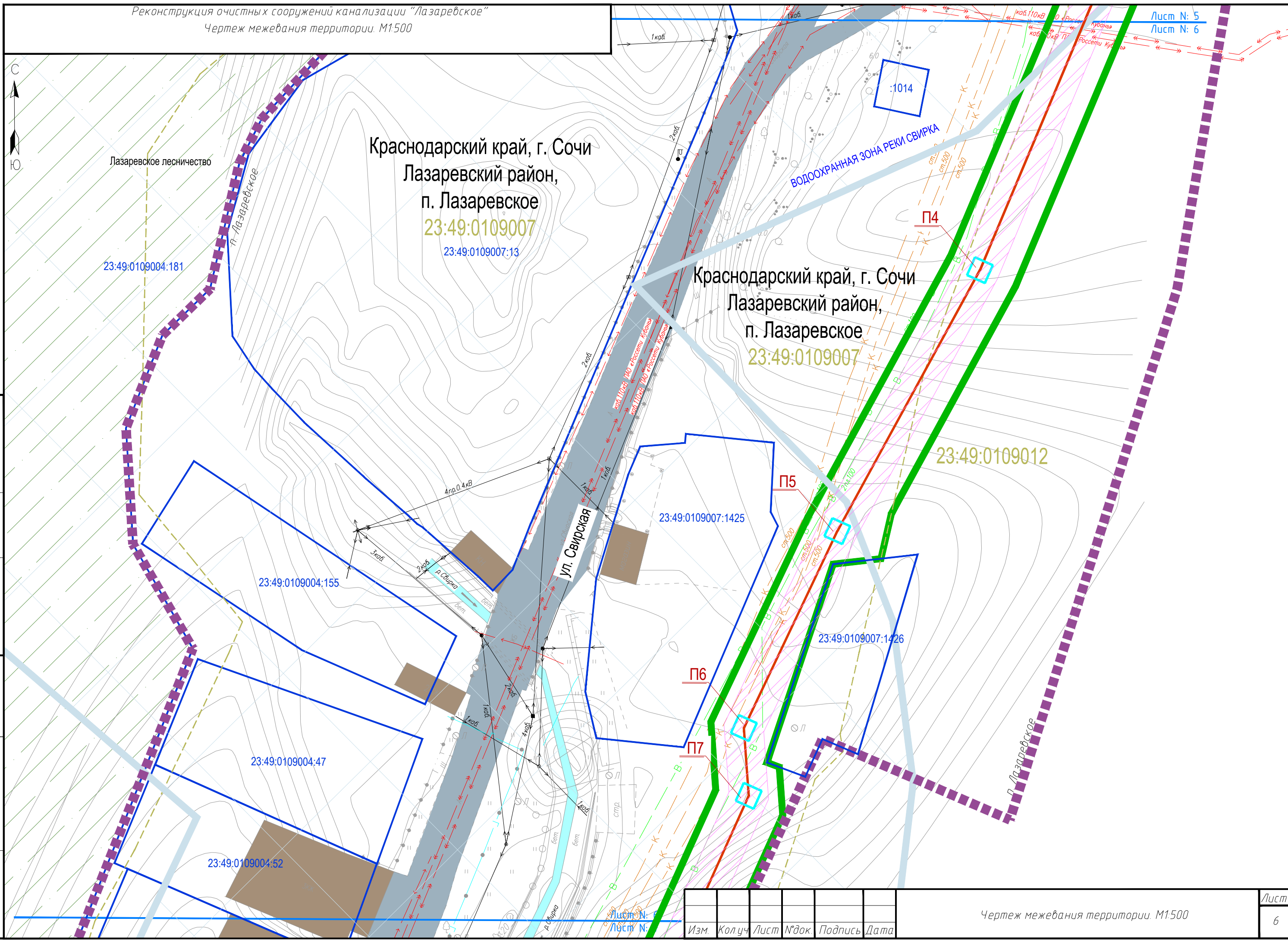

Лист N: 5
 Лист N: 6

Изм.	Колуч	Лист	М.док	Подпись	Дата

Чертеж межевания территории. М1:500

Лист
 6

Копировал

Формат А3

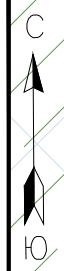

Краснодарский край, г. Сочи
 Лазаревский район,
 п. Лазаревское
 23:49:0109004
 23:49:0109004:181
 Лазаревское песничество

Краснодарский край, г. Сочи
 Лазаревский район,
 п. Лазаревское
 23:49:0109007

ВОДОУХРАННАЯ ЗОНА ЧЕРНОГО МОРЯ

ВОДОУХРАННАЯ ЗОНА РЕКИ СВИРКА

ВОДОУХРАННАЯ ЗОНА РЕКИ СВИРКА

КП по ЗУ:11
 КОП.110/88 ЛПО «Росстат Кубань»
 КОП.110/88 ЛПО «Росстат Кубань»

КП по ЗУ:1419

КП по ЗУ:172

ул. Свирская

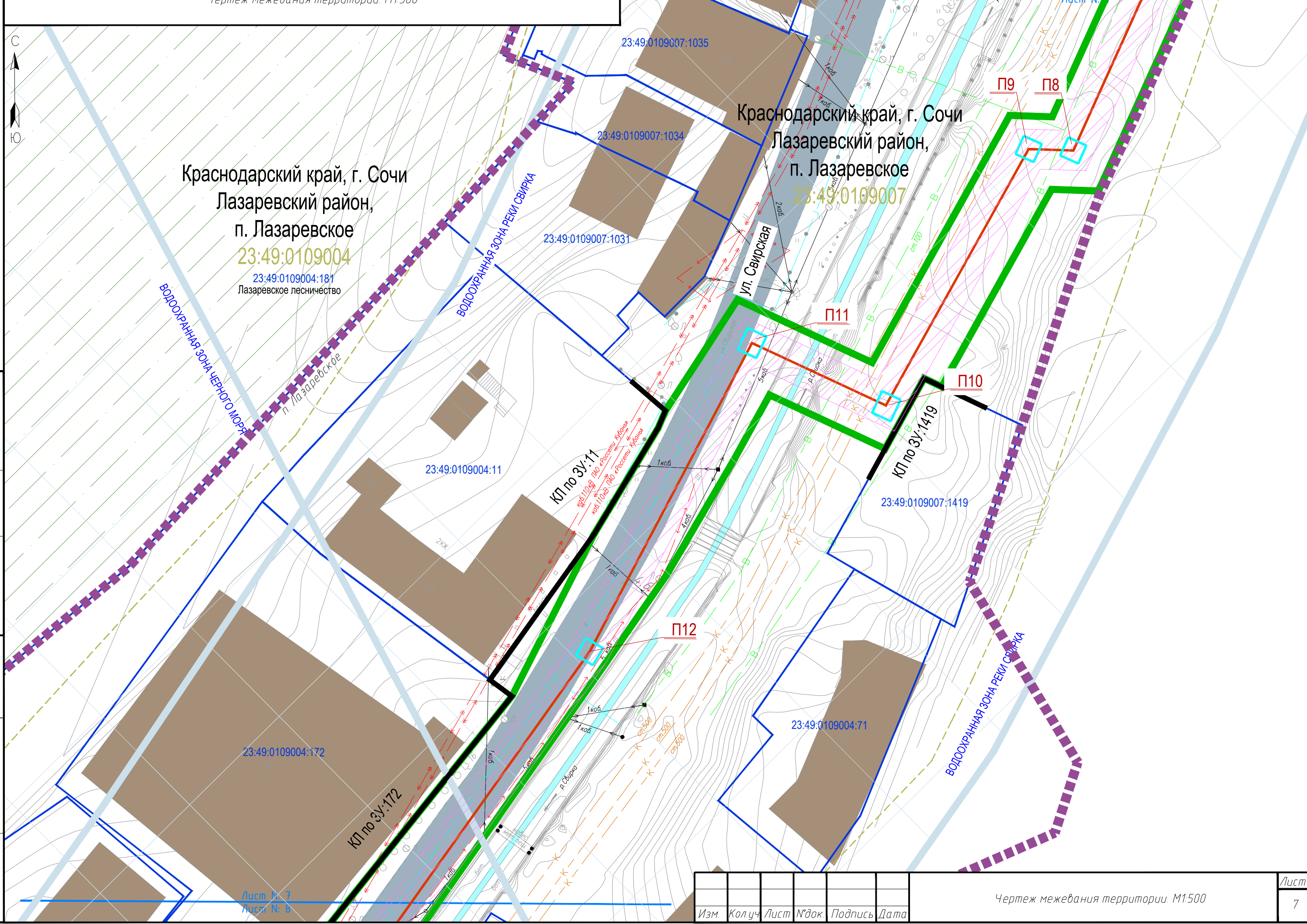

СОГЛАСОВАНО

Инв.№ подл.	Подпись и дата	Взам. инв.№

Изм.	Колуч	Лист	Мдок	Подпись	Дата



Лазаревское лесничество
 п. Лазаревское

Краснодарский край, г. Сочи
 Лазаревский район,
 п. Лазаревское
 23:49:0109007

ВОДООХРАННАЯ ЗОНА ЧЕРНОГО МОРЯ

ВОДООХРАННАЯ ЗОНА РЕКИ СВИРЖА

Ул. Свирская

п. Лазаревское

ВОДООХРАННАЯ ЗОНА РЕКИ СВИРЖА

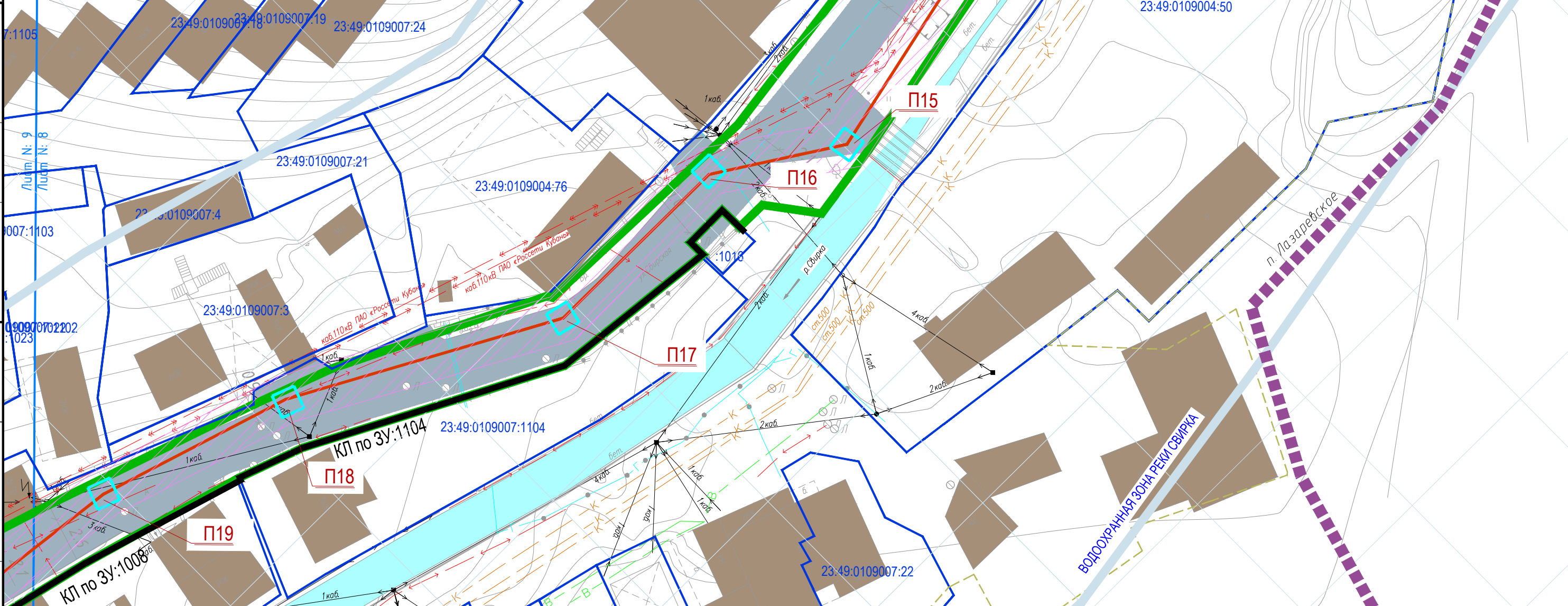

СОГЛАСОВАНО

Инв.№ подл. Подпись и дата. Взам. инв.№

Изм.	Колуч	Лист	Л'док	Подпись	Дата

Копировал

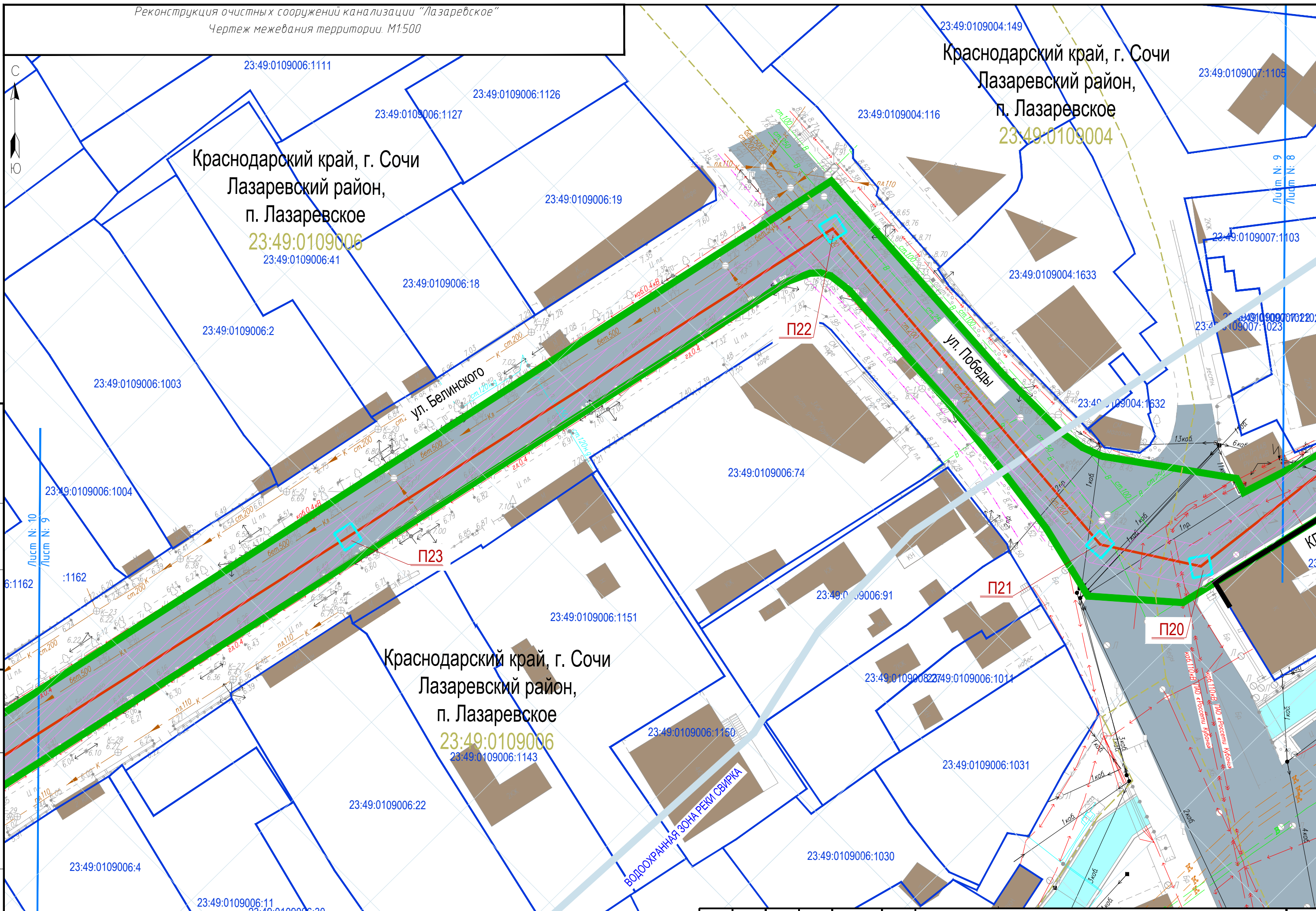

Краснодарский край, г. Сочи
 Лазаревский район,
 п. Лазаревское
 23:49:0109006

Краснодарский край, г. Сочи
 Лазаревский район,
 п. Лазаревское
 23:49:0109004

Краснодарский край, г. Сочи
 Лазаревский район,
 п. Лазаревское
 23:49:0109006

ВОДООХРАННАЯ ЗОНА РЕКИ СВЯРКА

СОГЛАСОВАНО

Инв.№ подл. | Подпись и дата | Взам. инв.№

Изм.	Колуч	Лист	Мдок	Подпись	Дата



Краснодарский край, г. Сочи
 Лазаревский район,
 п. Лазаревское

23:49:0109006

23:49:0109006:15

23:49:0109006:1163

23:49:0109006:1162

ул. Беллинского

ул. Лазарева

ПРИБРЕЖНАЯ ЗАЩИТНАЯ ПОЛОСА ЧЕРНОГО МОРЯ

Лист N: 7
 Лист N: 6

П24

П25

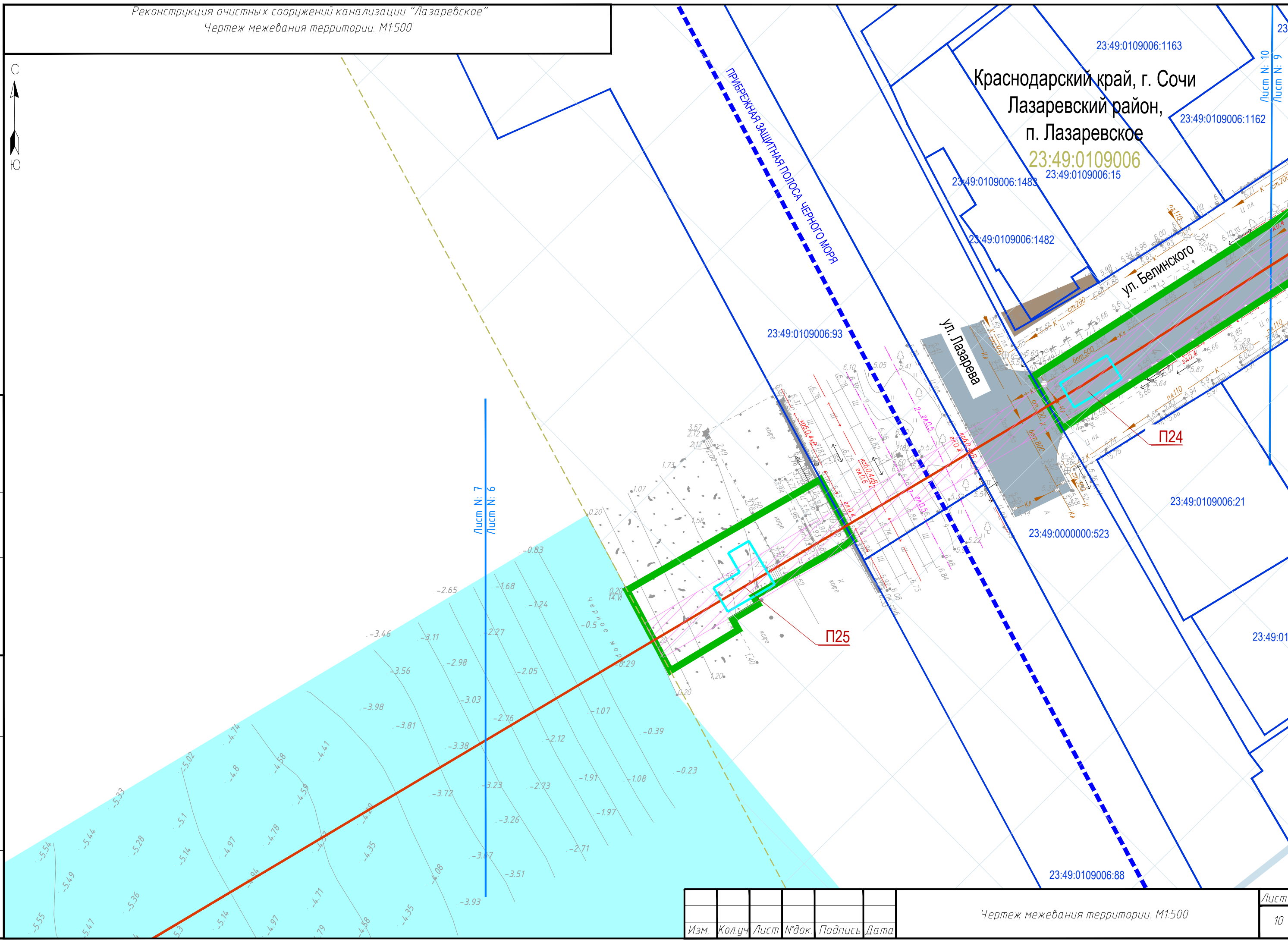

СОГЛАСОВАНО

Инв.№ подл.	Подпись и дата	Взам. инв.№

Изм.	Колуч	Лист	Мдок	Подпись	Дата

Чертеж межевания территории. М1:500

Копировал

Формат А3

Лист
10

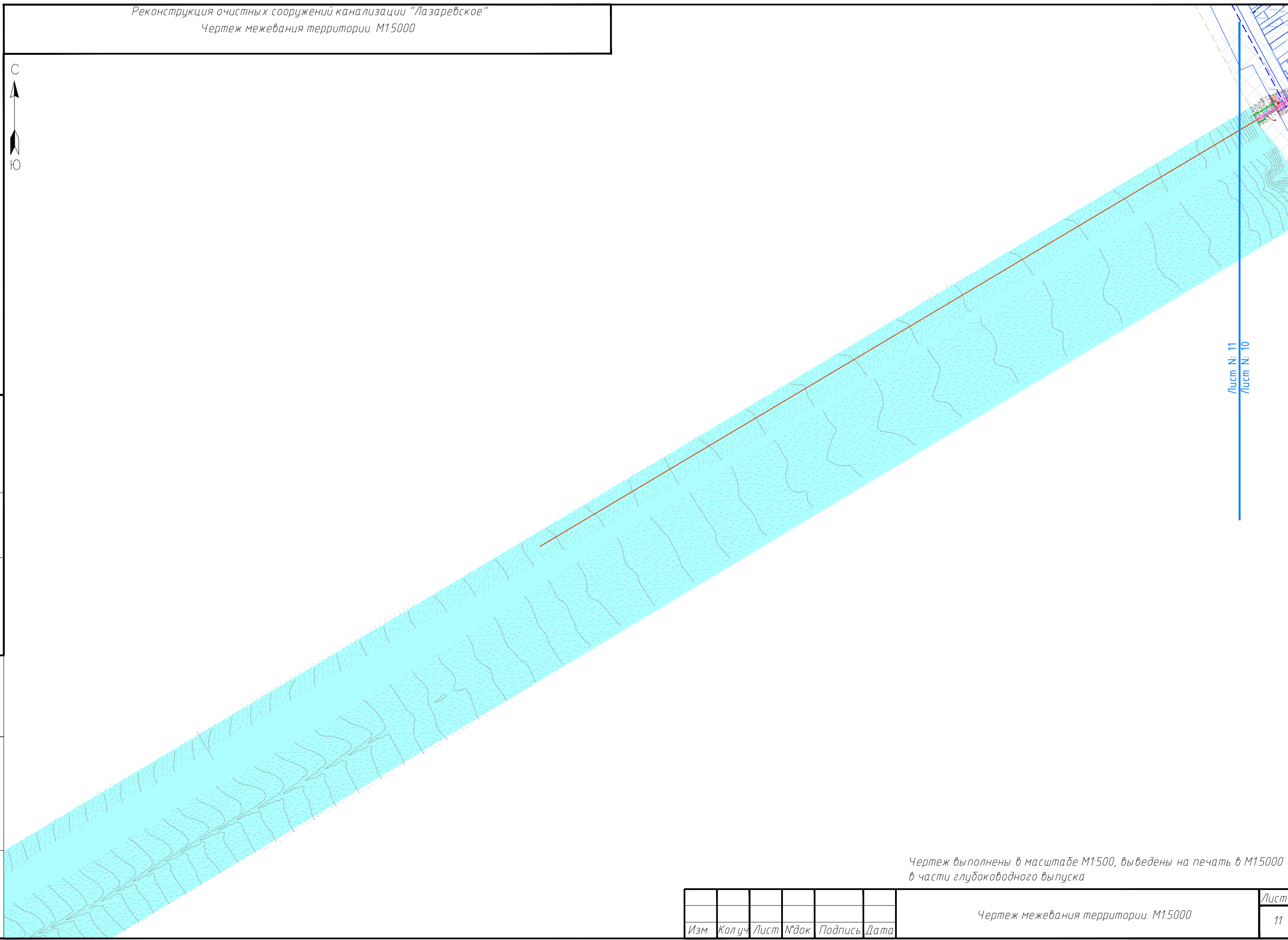

Лист N: 11
 /Лист N: 10

СОГЛАСОВАНО

Инв.№ подл.	Подпись и дата	Взам. инв.№

Чертеж выполнены в масштабе М1:500, выведены на печать в М1:5000
 в части глубоководного выпуска

Изм.	Колуч	Лист	№док	Подпись	Дата

Чертеж межевания территории. М1:5000

Лист
 11

Копировал

Формат А3

Оглавление

1	Введение	2
2	Информация о местоположении и краткая характеристика объекта проектирования..	2
3	Перечень образуемых земельных участков	3
4	Сведения об отнесении (неотнесении) образуемых земельных участков к территории общего пользования	6
5	Целевое назначение лесов, вид (виды) разрешенного использования лесного участка, количественные и качественные характеристики лесного участка, сведения о нахождении лесного участка в границах особо защитных участков лесов	6
6	Условные номера образуемых земельных участков, кадастровые номера или иные ранее присвоенные государственные учетные номера существующих земельных участков, в отношении которых предполагаются их резервирование и (или) изъятие для государственных или муниципальных нужд, их адреса или описание местоположения, перечень и адреса расположенных на таких земельных участках объектов недвижимого имущества	6
7	Перечень кадастровых номеров существующих земельных участков, на которых линейный объект может быть размещен на условиях сервитута, публичного сервитута, их адреса или описание местоположения, перечень и адреса расположенных на таких земельных участках объектов недвижимого имущества	6
8	Сведения об отнесении образуемого земельного участка к определенной категории земель	8
9	Перечень координат характерных точек образуемых земельных участков	8
10	Сведения о границах территории, применительно к которой осуществляется подготовка проекта межевания	13
11	Вид разрешенного использования образуемых земельных участков, предназначенных для размещения линейных объектов и объектов капитального строительства, проектируемых в составе линейного объекта, а также существующих земельных участков, занятых линейными объектами и объектами капитального строительства, входящими в состав линейных объектов, в соответствии с проектом планировки территории.....	16

Согласовано			

Взам. инв. №	
Подпись	
Инв. № подл.	

Раздел 2 "Проект межевания территории. Текстовая часть"					
Изм.	Кол.уч	Лист	№ док.	Подп.	Дата
Выполнил	Харламов				
Пояснительная записка			Стадия	Лист	Листов
			П	1	15
ООО «ПРОСПЕКТ»					

Лазаревское Краснодарского края.

Элемент планировочной структуры расположен в границах кадастровых кварталов 23:49:0109004, 23:49:0109007, 23:49:0109006, 23:49:0109012.

3 Перечень образуемых земельных участков

В рамках проведения работ по объекту **Реконструкция очистных сооружений канализации «Лазаревское»** образуются земельные участки для размещения инфраструктуры линейного объекта.

Участки для размещения объекта (постоянный отвод) представляет собой площадки, которые выделяются для размещения камер и колодцев, общая площадь участков – **295 м2**.

Площадь участков определена проектом с учетом фактического землепользования.

Общая площадь образованных участков постоянного отвода составляет **295 м2**.

Образуемым земельным участкам следует присвоить вид разрешенного использования - **"Коммунальное обслуживание"** (код 3.1 в соответствии с приказом федеральной службы государственной регистрации, кадастра и картографии от 10 ноября 2020 года №П/0412).

Перечень образуемых земельных участков для размещения инфраструктуры канализации (постоянный отвод):

Условный Номер части образ. ЗУ	Кадастровый номер исходного квартала/участка	Площадь исходного участка, м2	Площадь образуемого участка, м2	Вид права, Правообладатель исходного ЗУ	Категория земель исходно ЗУ	Вид разрешенного использования исходного ЗУ	Адрес исходного ЗУ	Способы образование земельных участков	Номера характерных точек образуемых ЗУ
Объекты коммунального обслуживания									
П1	23:49:0109007	-	9	Земли муниципальной и государственной собственности	Категория не установлена	В границах кадастрового квартала	край Краснодарский, г. Сочи, р-н Лазаревский, п. Лазаревское	Образование земельных участков из земель в государственной или муниципальной собственности (ЗК РФ Ст.11.3)	1-4
П2	23:49:0109007	-	9	Земли муниципальной и государственной собственности	Категория не установлена	В границах кадастрового квартала	край Краснодарский, г. Сочи, р-н Лазаревский, п. Лазаревское	Образование земельных участков из земель в государственной или муниципальной собственности (ЗК РФ Ст.11.3)	5-8
П3	23:49:0000000	-	9	Земли муниципальной и государственной собственности	Категория не установлена	В границах кадастрового квартала	край Краснодарский, г. Сочи, р-н Лазаревский, п. Лазаревское	Образование земельных участков из земель в государственной или муниципальной собственности (ЗК РФ Ст.11.3)	9-12
П4	23:49:0109012	-	9	Земли муниципальной и государственной собственности	Категория не установлена	В границах кадастрового квартала	край Краснодарский, г. Сочи, р-н Лазаревский, п. Лазаревское	Образование земельных участков из земель в государственной или муниципальной собственности	13-16

Взам. инв. №
Подпись

				венности					(ЗК РФ Ст.11.3)	
П15	23:49:0109007	-	9	Земли муниципальной и государственной собственности	Категория не установлена	В границах кадастрового квартала	край Краснодарский, г. Сочи, р-н Лазаревский, п. Лазаревское	Образование земельных участков из земель в государственной или муниципальной собственности (ЗК РФ Ст.11.3)	17-20	
П16	23:49:0109007	-	9	Земли муниципальной и государственной собственности	Категория не установлена	В границах кадастрового квартала	край Краснодарский, г. Сочи, р-н Лазаревский, п. Лазаревское	Образование земельных участков из земель в государственной или муниципальной собственности (ЗК РФ Ст.11.3)	21-24	
П17	23:49:0109007	-	9	Земли муниципальной и государственной собственности	Категория не установлена	В границах кадастрового квартала	край Краснодарский, г. Сочи, р-н Лазаревский, п. Лазаревское	Образование земельных участков из земель в государственной или муниципальной собственности (ЗК РФ Ст.11.3)	25-28	
П18	23:49:0109007	-	9	Земли муниципальной и государственной собственности	Категория не установлена	В границах кадастрового квартала	край Краснодарский, г. Сочи, р-н Лазаревский, п. Лазаревское	Образование земельных участков из земель в государственной или муниципальной собственности (ЗК РФ Ст.11.3)	29-32	
П19	23:49:0109007	-	9	Земли муниципальной и государственной собственности	Категория не установлена	В границах кадастрового квартала	край Краснодарский, г. Сочи, р-н Лазаревский, п. Лазаревское	Образование земельных участков из земель в государственной или муниципальной собственности (ЗК РФ Ст.11.3)	33-36	
П110	23:49:0109007	-	11	Земли муниципальной и государственной собственности	Категория не установлена	В границах кадастрового квартала	край Краснодарский, г. Сочи, р-н Лазаревский, п. Лазаревское	Образование земельных участков из земель в государственной или муниципальной собственности (ЗК РФ Ст.11.3)	37-40	
П111	23:49:0109007	-	11	Земли муниципальной и государственной собственности	Категория не установлена	В границах кадастрового квартала	край Краснодарский, г. Сочи, р-н Лазаревский, п. Лазаревское	Образование земельных участков из земель в государственной или муниципальной собственности (ЗК РФ Ст.11.3)	41-44	
П112	23:49:0109007	-	9	Земли муниципальной и государственной собственности	Категория не установлена	В границах кадастрового квартала	край Краснодарский, г. Сочи, р-н Лазаревский, п. Лазаревское	Образование земельных участков из земель в государственной или муниципальной собственности (ЗК РФ Ст.11.3)	45-48	
П113	23:49:0109007	-	9	Земли муниципальной и государственной собственности	Категория не установлена	В границах кадастрового квартала	край Краснодарский, г. Сочи, р-н Лазаревский, п. Лазаревское	Образование земельных участков из земель в государственной или муниципальной собственности (ЗК РФ Ст.11.3)	49-52	

Взам. инв. №	
Подпись	

				венной собственности				муниципальной собственности (ЗК РФ Ст.11.3)	
П24	23:49: 0109006	-	36	Земли муниципальной и государственной собственности	Категория не установлена	В границах кадастрового квартала	край Краснодарский, г. Сочи, р-н Лазаревский, п. Лазаревское	Образование земельных участков из земель в государственной или муниципальной собственности (ЗК РФ Ст.11.3)	93-96
П25	23:49: 0109006	-	48	Земли муниципальной и государственной собственности	Категория не установлена	В границах кадастрового квартала	край Краснодарский, г. Сочи, р-н Лазаревский, п. Лазаревское	Образование земельных участков из земель в государственной или муниципальной собственности (ЗК РФ Ст.11.3)	97-102

4 Сведения об отнесении (не отнесении) образуемых земельных участков к территории общего пользования

Земельные участки территорий общего пользования проектом не образуются. Перечень и сведения о них не формируются.

5 Целевое назначение лесов, вид (виды) разрешенного использования лесного участка, количественные и качественные характеристики лесного участка, сведения о нахождении лесного участка в границах особо защитных участков лесов

Территория проектирования находится вне лесов. Назначение, виды и другие характеристики не приводятся.

6 Условные номера образуемых земельных участков, кадастровые номера или иные ранее присвоенные государственные учетные номера существующих земельных участков, в отношении которых предполагаются их резервирование и (или) изъятие для государственных или муниципальных нужд, их адреса или описание местоположения, перечень и адреса расположенных на таких земельных участках объектов недвижимого имущества

Земельные участки, предполагаемые к изъятию или резервированию проектом не предусматриваются.

7 Перечень кадастровых номеров существующих земельных участков, на которых линейный объект может быть размещен на условиях сервитута, публичного сервитута, их адреса или описание место-

Взам. инв. №	
Подпись	

							Раздел 2 "Проект межевания территории. Текстовая часть"	Лист
Изм.	Кол. уч	Лист	№ док.	Подп.	Дата			6

C1	23:49:0109004:153	50113	50113	Информация отсутствует	Земли населенных пунктов	Для размещения очистных сооружений	Российская Федерация, Краснодарский край, городской округ город-курорт Сочи, город Сочи, Лазаревский внутригородской район, ул. Свирская, земельный участок №32
----	-------------------	-------	-------	------------------------	--------------------------	------------------------------------	---

8 Сведения об отнесении образуемого земельного участка к определенной категории земель

Образуемым земельным участкам с условным номером ПЗ-П22 следует назначить категорию – **Земли населенных пунктов**.

9 Перечень координат характерных точек образуемых земельных участков

Участки постоянного отвода		
Каталог координат поворотных точек участка		П1
N точки	Координата Y	Координата X
1	2166491,41	356374,45
2	2166494,29	356373,63
3	2166493,48	356370,75
4	2166490,59	356371,56
1	2166491,41	356374,45
S =	9	кв.м

Каталог координат поворотных точек участка		П2
N точки	Координата Y	Координата X
5	2166472,39	356351,00
6	2166474,67	356349,06
7	2166472,73	356346,77
8	2166470,45	356348,72
5	2166472,39	356351,00
S =	9	кв.м

Каталог координат поворотных точек участка		П3
N точки	Координата Y	Координата X
9	2166435,55	356329,69
10	2166438,29	356328,48
11	2166437,07	356325,73
12	2166434,33	356326,95
9	2166435,55	356329,69
S =	9	кв.м

Взам. инв. №

Подпись

Изм.	Кол. уч	Лист	№ док.	Подп.	Дата
------	---------	------	--------	-------	------

Каталог координат поворотных точек участка			П4
№ точки	Координата Y	Координата X	
13	2166413,11	356275,41	
14	2166415,86	356274,20	
15	2166414,64	356271,45	
16	2166411,90	356272,67	
13	2166413,11	356275,41	
S =	9	КВ.М	

Каталог координат поворотных точек участка			П5
№ точки	Координата Y	Координата X	
17	2166391,44	356235,19	
18	2166394,18	356233,98	
19	2166392,97	356231,23	
20	2166390,23	356232,45	
17	2166391,44	356235,19	
S =	9	КВ.М	

Каталог координат поворотных точек участка			П6
№ точки	Координата Y	Координата X	
21	2166377,27	356204,86	
22	2166380,01	356203,64	
23	2166378,79	356200,90	
24	2166376,05	356202,11	
21	2166377,27	356204,86	
S =	9	КВ.М	

Каталог координат поворотных точек участка			П7
№ точки	Координата Y	Координата X	
25	2166378,07	356194,45	
26	2166380,81	356193,23	
27	2166379,60	356190,49	
28	2166376,86	356191,70	
25	2166378,07	356194,45	
S =	9	КВ.М	

Каталог координат поворотных точек участка			П8
№ точки	Координата Y	Координата X	
29	2166358,81	356151,10	
30	2166361,55	356149,89	
31	2166360,34	356147,14	
32	2166357,59	356148,36	
29	2166358,81	356151,10	
S =	9	КВ.М	

Взам. инв. №	
Подпись	

Изм.	Кол. уч	Лист	№ док.	Подп.	Дата

Каталог координат поворотных точек участка		П9
N точки	Координата Y	Координата X
33	2166352,07	356151,29
34	2166354,81	356150,07
35	2166353,59	356147,33
36	2166350,85	356148,54
33	2166352,07	356151,29
S =	9	кв.м

Каталог координат поворотных точек участка		П10
N точки	Координата Y	Координата X
37	2166330,85	356112,51
38	2166333,67	356111,21
39	2166332,17	356107,94
40	2166329,35	356109,23
37	2166330,85	356112,51
S =	11	кв.м

Каталог координат поворотных точек участка		П11
N точки	Координата Y	Координата X
41	2166310,45	356121,95
42	2166313,27	356120,66
43	2166311,77	356117,39
44	2166308,95	356118,68
41	2166310,45	356121,95
S =	11	кв.м

Каталог координат поворотных точек участка		П12
N точки	Координата Y	Координата X
45	2166286,25	356074,83
46	2166288,83	356073,30
47	2166287,30	356070,72
48	2166284,72	356072,25
45	2166286,25	356074,83
S =	9	кв.м

Каталог координат поворотных точек участка		П13
N точки	Координата Y	Координата X
49	2166246,16	356017,41
50	2166248,58	356015,65
51	2166246,82	356013,22
52	2166244,39	356014,98
49	2166246,16	356017,41
S =	9	кв.м

Каталог координат поворотных точек участка		П14
--	--	-----

Взам. инв. №	
Подпись	

Изм.	Кол. уч	Лист	№ док.	Подп.	Дата

N точки	Координата Y	Координата X
53	2166234,36	356001,98
54	2166236,79	356000,22
55	2166235,03	355997,79
56	2166232,60	355999,55
53	2166234,36	356001,98
S =	9	КВ.М

Каталог координат поворотных точек участка		П15
N точки	Координата Y	Координата X
57	2166208,70	355961,42
58	2166211,13	355959,65
59	2166209,37	355957,23
60	2166206,94	355958,99
57	2166208,70	355961,42
S =	9	КВ.М

Каталог координат поворотных точек участка		П16
N точки	Координата Y	Координата X
61	2166191,77	355957,97
62	2166193,86	355955,81
63	2166191,71	355953,72
64	2166189,62	355955,88
61	2166191,77	355957,97
S =	9	КВ.М

Каталог координат поворотных точек участка		П17
N точки	Координата Y	Координата X
65	2166171,48	355937,82
66	2166174,03	355939,39
67	2166175,60	355936,83
68	2166173,05	355935,26
65	2166171,48	355937,82
S =	9	КВ.М

Каталог координат поворотных точек участка		П18
N точки	Координата Y	Координата X
69	2166137,14	355927,35
70	2166139,86	355928,62
71	2166141,12	355925,90
72	2166138,40	355924,63
69	2166137,14	355927,35
S =	9	КВ.М

Каталог координат поворотных точек участка		П19
N точки	Координата Y	Координата X

Взам. инв. №
Подпись

Изм.	Кол. уч	Лист	№ док.	Подп.	Дата

73	2166114,11	355915,69
74	2166116,83	355916,96
75	2166118,09	355914,24
76	2166115,37	355912,97
73	2166114,11	355915,69
S =	9	КВ.М

Каталог координат поворотных точек участка		П20
N точки	Координата Y	Координата X
77	2166093,25	355899,46
78	2166096,19	355900,08
79	2166096,80	355897,14
80	2166093,87	355896,52
77	2166093,25	355899,46
S =	9	КВ.М

Каталог координат поворотных точек участка		П21
N точки	Координата Y	Координата X
81	2166079,71	355903,63
82	2166081,97	355901,66
83	2166080,00	355899,40
84	2166077,74	355901,37
81	2166079,71	355903,63
S =	9	КВ.М

Каталог координат поворотных точек участка		П22
N точки	Координата Y	Координата X
85	2166039,81	355950,81
86	2166041,44	355948,29
87	2166038,92	355946,66
88	2166037,29	355949,19
85	2166039,81	355950,81
S =	9	КВ.М

Каталог координат поворотных точек участка		П23
N точки	Координата Y	Координата X
89	2165967,17	355904,04
90	2165968,79	355901,52
91	2165966,27	355899,89
92	2165964,64	355902,42
89	2165967,17	355904,04
S =	9	КВ.М

Каталог координат поворотных точек участка		П24
N точки	Координата Y	Координата X
93	2165888,05	355853,82

Взам. инв. №
Подпись

Изм.	Кол. уч	Лист	№ док.	Подп.	Дата
------	---------	------	--------	-------	------

94	2165895,25	355858,16
95	2165897,55	355854,53
96	2165890,27	355850,14
93	2165888,05	355853,82
S =	9	кв.м

Каталог координат поворотных точек участка		П25
N точки	Координата Y	Координата X
97	2165844,39	355822,65
98	2165840,38	355829,30
99	2165837,24	355827,44
100	2165838,97	355824,47
101	2165835,01	355822,08
102	2165837,20	355818,44
97	2165844,39	355822,65
S =	48	кв.м

10 Сведения о границах территории, применительно к которой осуществляется подготовка проекта межевания

Границы линейного объекта проходят по муниципальному образованию «Город-курорт Сочи».

Таблица 2 – Каталог координат поворотных точек устанавливаемого сервитута, совпадающих с поворотными точками границ территории, применительно к которой осуществляется подготовка проекта.

Координаты зоны размещения линейного объекта		
N точки	Координата Y	Координата X
Контур 1		
1	2166384,08	356189,49
2	2166383,51	356196,92
3	2166381,60	356197,62
3А	2166388,62	356219,20
4	2166391,58	356228,14
5	2166398,93	356229,02
6	2166400,49	356235,94
7	2166419,30	356270,87
8	2166441,08	356323,55
9	2166442,06	356328,40
10	2166455,68	356333,12
11	2166454,57	356335,33
12	2166454,57	356335,33
13	2166461,01	356337,45
14	2166468,38	356341,50
15	2166487,41	356357,61
16	2166493,75	356366,34
17	2166497,82	356376,99

Взам. инв. №

Подпись

Изм.	Кол. уч	Лист	№ док.	Подп.	Дата
------	---------	------	--------	-------	------

18	2166499,90	356399,99
19	2166502,98	356397,63
20	2166505,14	356396,14
21	2166515,77	356392,57
22	2166575,07	356417,86
23	2166616,14	356490,58
24	2166676,29	356597,05
25	2166735,80	356598,70
26	2166752,92	356653,82
27	2166738,99	356698,59
28	2166733,77	356716,13
29	2166728,54	356733,39
30	2166702,70	356766,90
31	2166666,54	356768,10
32	2166629,58	356754,69
33	2166625,20	356730,83
34	2166622,28	356727,44
35	2166618,23	356725,16
36	2166596,69	356715,04
37	2166595,47	356715,93
38	2166582,95	356702,27
39	2166570,92	356681,31
40	2166572,55	356666,30
41	2166572,17	356653,21
42	2166571,28	356649,17
43	2166569,33	356639,06
44	2166568,53	356637,14
45	2166561,63	356623,11
46	2166554,29	356608,12
47	2166550,51	356601,92
48	2166540,61	356588,95
49	2166540,01	356589,41
50	2166537,32	356586,07
51	2166537,60	356585,64
52	2166523,87	356571,15
53	2166508,14	356554,96
54	2166501,22	356543,29
55	2166492,51	356516,67
56	2166489,59	356487,25
57	2166486,65	356480,61
58	2166484,46	356477,58
59	2166466,07	356423,66
60	2166467,58	356416,36
61	2166464,78	356410,65
62	2166473,37	356408,78
63	2166475,87	356408,27
64	2166485,10	356406,48
65	2166490,41	356405,57
66	2166488,13	356380,84
67	2166488,57	356379,06
68	2166488,03	356376,69
69	2166481,65	356361,89
70	2166468,69	356350,36
71	2166461,68	356345,17

Взам. инв. №	
Подпись	

Изм.	Кол. уч	Лист	№ док.	Подп.	Дата

72	2166448,43	356340,94
73	2166432,33	356331,18
74	2166409,35	356275,60
75	2166387,74	356235,46
76	2166372,94	356203,80
77	2166373,75	356193,34
78	2166356,36	356154,21
79	2166349,91	356154,39
80	2166329,28	356116,82
81	2166308,87	356126,20
82	2166298,05	356109,33
83	2166296,94	356106,67
84	2166287,36	356090,59
85	2166275,06	356065,94
86	2166238,28	356019,37
87	2166217,62	355991,16
88	2166195,31	355961,67
89	2166172,21	355939,89
90	2166171,50	355940,07
91	2166144,61	355930,83
92	2166134,81	355926,27
93	2166108,59	355913,22
94	2166101,43	355909,46
95	2166100,34	355911,55
96	2166080,06	355914,78
97	2166077,16	355916,07
98	2166073,83	355918,38
99	2166064,88	355927,21
100	2166039,10	355955,90
101	2165883,83	355854,77
102	2165888,44	355846,87
103	2166032,44	355940,69
104	2166035,97	355942,00
105	2166037,54	355942,09
106	2166039,10	355941,65
107	2166041,96	355939,44
108	2166057,09	355922,39
109	2166065,94	355911,41
110	2166071,77	355903,85
111	2166078,08	355893,73
112	2166092,35	355892,83
113	2166113,84	355906,26
114	2166133,11	355917,10
115	2166141,04	355920,90
116	2166173,77	355931,36
117	2166191,05	355945,43
118	2166189,48	355946,92
119	2166193,44	355950,98
120	2166195,65	355948,88
121	2166198,50	355951,68
122	2166205,93	355950,64
123	2166211,72	355958,57
124	2166237,94	355998,08
125	2166253,35	356019,06

Взам. инв. №	
Подпись	

Изм.	Кол. уч	Лист	№ док.	Подп.	Дата

126	2166289,33	356071,19
127	2166298,35	356084,39
128	2166308,46	356101,95
129	2166313,80	356111,83
130	2166331,36	356103,76
131	2166337,19	356114,48
132	2166339,86	356113,22
133	2166356,33	356143,21
134	2166363,43	356143,02
1	2166384,08	356189,49
Контур 2		
136	2165844,39	355822,65
137	2165856,42	355829,52
138	2165851,33	355838,83
139	2165821,70	355821,65
140	2165828,42	355809,29
141	2165838,86	355815,67
142	2165837,95	355817,26
143	2165841,85	355819,62
144	2165841,17	355820,76
136	2165844,39	355822,65

11 Вид разрешенного использования образуемых земельных участков, предназначенных для размещения линейных объектов и объектов капитального строительства, проектируемых в составе линейного объекта, а также существующих земельных участков, занятых линейными объектами и объектами капитального строительства, входящими в состав линейных объектов, в соответствии с проектом планировки территории

Образуемым земельным участкам следует назначить вид разрешенного использования – **Коммунальное обслуживание (Код 3.1)**.

Взам. инв. №	
Подпись	

Изм.	Кол. уч	Лист	№ док.	Подп.	Дата