

План этажа на отм. 0,000

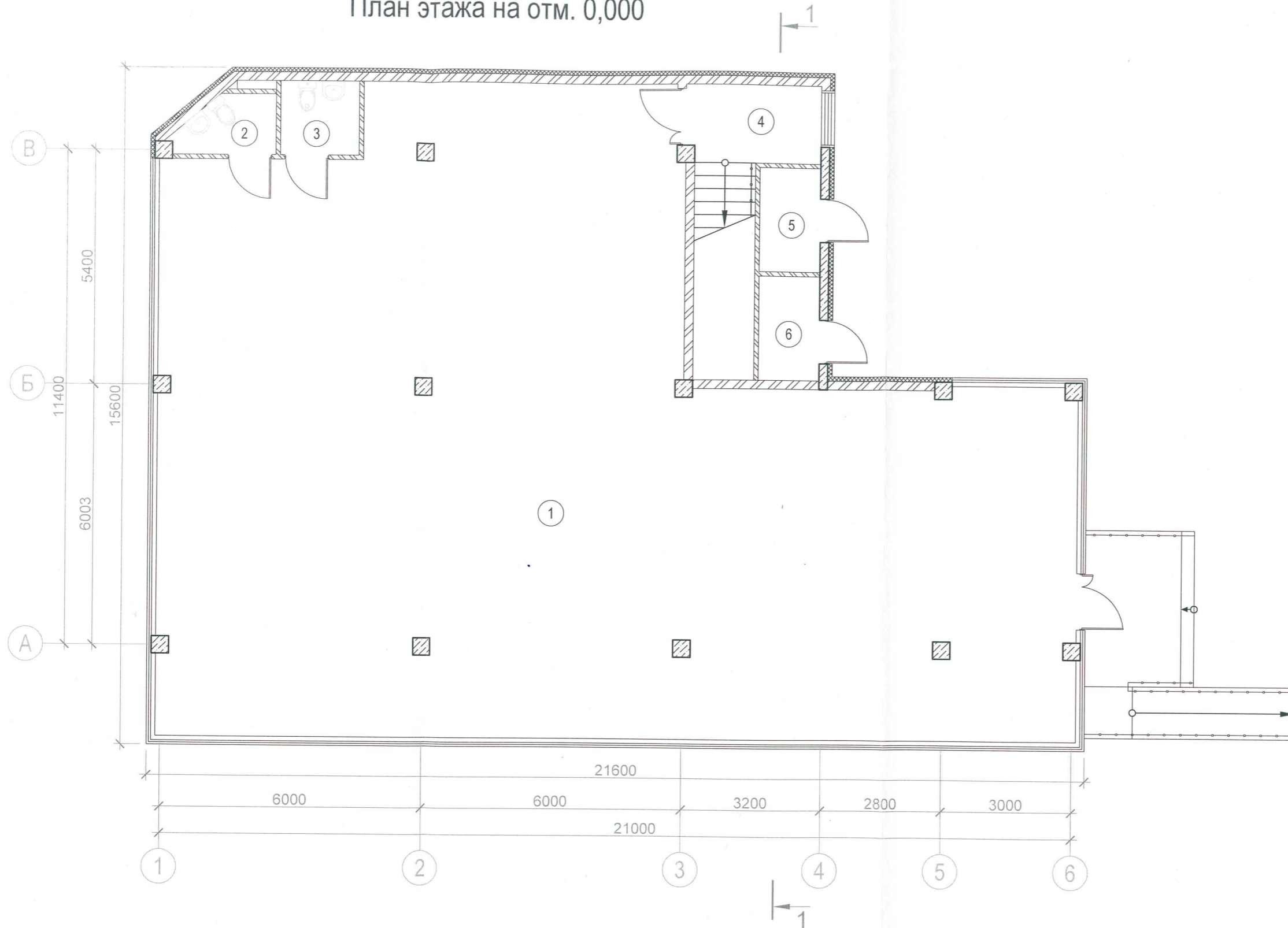

Условные обозначения:

- Монолитный железобетон
- Каменная кладка, толщиной 200 мм
- Каменная кладка, толщиной 100 мм
- Наружная отделка с теплоизоляцией

Экспликация помещений

Номер помещения	Наименование	Площадь, м ²
1	Офисное помещение	246.5
2	Санузел	2.8
3	Санузел	3.1
4	Лестничная клетка	12.5
5	Электрощитовая	3.3
6	Водомерный узел	3.3
	Площадь помещений	271.5
	Общая площадь этажа	276.5

79-082019-АР-ГЧ											
Административное здание по ул. Виноградная в Центральном внутригородском районе г. Сочи											
Изм.	Кол.уч.	Лист	Ндок.	Подпись	Дата						
				<i>Beckasov</i>	08.19						
ГИП		Бекасов									
Выполнил		Радченко		<i>Radchenko</i>	08.19						
План этажа на отм. 0,000					<table border="1"> <tr> <th>Стадия</th> <th>Лист</th> <th>Листов</th> </tr> <tr> <td>П</td> <td>2</td> <td></td> </tr> </table>	Стадия	Лист	Листов	П	2	
Стадия	Лист	Листов									
П	2										
					ООО "Земельно-архитектурная мастерская"						

Инва. № подл.	Подп. и дата	Взам. инв. №