

Общество с ограниченной ответственностью «Ангел АРТСтудио»

ООО «Ангел АРТСтудио»

Архитектурно – проектная мастерская
СРО Ассоциация «Архитекторы Черноморья» города Сочи



Angel ART Studio

354000, Краснодарский край, г. Сочи,
Центральный район, ул.Новогагинская, 5, оф.6
р/счет 40702810300170000343
КБ «Кудань Кредит» ООО г. Краснодар
К/сч 30101810200000000722, БИК 040349987, ИНН 2303027020

e-mail: Angelartstudio@yandex.ru

+7 (862) 255-16-58, (918) 439-11-09, (918) 951-42-16

Web сайт: <http://Angelartstudio.ru/>

**«ЭСКИЗНЫЙ ПРОЕКТ
ПО РАЗМЕЩЕНИЮ БИЗНЕС-ЦЕНТРА ПО УЛ. ГОРЬКОГО №21
В ЦЕНТРАЛЬНОМ РАЙОНЕ Г. СОЧИ
КРАСНОДАРСКОГО КРАЯ».
(Земельный участок с кадастровым номером 23:49:0204012:48).**

ПРОЕКТНАЯ ДОКУМЕНТАЦИЯ

Раздел 3

Архитектурные решения.

23/08/2-19-Доп-4-АР

ТОМ III

Сочи 2021

Общество с ограниченной ответственностью «Ангел АРТСтудио»

ООО «Ангел АРТСтудио»

Архитектурно – проектная мастерская
СРО Ассоциация «Архитекторы Черноморья» города Сочи



Angel ARTStudio

e-mail: Angelartstudio@yandex.ru

354000, Краснодарский край, г.Сочи,
Центральный район, ул.Навагинская, 5, оф.6
р/счет 40702810300170000343
КБ «Кубань Кредит» ООО г. Краснодар
К/сч 30101810200000000722, БИК 040349987, ИНН 2303027020

+7 (862) 255-16-58, (918) 439-11-09, (918) 951-42-16

Web saim: <http://Angelartstudio.ru/>

**«ЭСКИЗНЫЙ ПРОЕКТ
ПО РАЗМЕЩЕНИЮ БИЗНЕС-ЦЕНТРА ПО УЛ. ГОРЬКОГО №21
В ЦЕНТРАЛЬНОМ РАЙОНЕ Г. СОЧИ
КРАСНОДАРСКОГО КРАЯ».**

(Земельный участок с кадастровым номером 23:49:0204012:48).

ПРОЕКТНАЯ ДОКУМЕНТАЦИЯ

Раздел 3

Архитектурные решения.

23/08/2-19-Доп-4-АР

ТОМ III



Директор, ООО «Ангел АРТСтудио»

Главный архитектор проекта

В.Н. Гербудов

А.Е. Гербудова

Сочи 2021

Ведомость листов основного комплекта АР

Лист	Наименование	Примечание
1	Ведомость листов общего комплекта АР	
2	Фотофиксация. Существующее положение	
3	Визуализация проекта. Архитектурный облик здания.	
4	Перспективные виды. Вид 1 – Вид 7.	
5	План этажа на отм. -3,000. М1:100. Экспликация помещений.	
6	План этажа на отм. 0,000. М1:100. Экспликация помещений.	
7	План этажа на отм. 4,300. М1:100. Экспликация помещений.	
8	План этажа на отм. 7,600. М1:100. Экспликация помещений.	
9	План этажа на отм. 10,900. М1:100. Экспликация помещений.	
10	План этажа на отм. 14,200. М1:100. Экспликация помещений.	
11	Фасад в осях Ж-А. М 1:100. Цветовое решение	
12	Фасад в осях 1-7. М 1:100. Цветовое решение	
13	Фасад в осях 7-1. М 1:100. Цветовое решение	
14	Фасад в осях А-Ж. М 1:100. Цветовое решение	
15	Колористическое решение фасада. Окраска и отделка.	
16	Разрез 1-1	
17	Разрез 2-2	

Настоящий проект разработан в соответствии с действующими на территории РФ нормами и правилами, обеспечивающими безопасность и здоровье людей при эксплуатации здания.

Главный архитектор проекта

Гербутова А.Е.

ПД/23/08/2-19-Доп-4 - III - АР

Имя	Имя	Фамилия	Подпись	Дата	«Эскизный проект по размещению бизнес-центра по ул. Горького №21 в Центральном районе г. Сочи Краснодарского края» (земельный участок с кадастровым номером 23.49.0204012.48)
	И.И. Гербутова А.Е.	Гербутова А.Е.		09.21	
Имя	Имя	Фамилия	Подпись	Дата	Заказчик: Линник Светлана Ивановна
	И.И. Гербутова В.Н.	Гербутова В.Н.		09.21	
Имя	Имя	Фамилия	Подпись	Дата	Общие данные
	И.И. Делматова Т.Ф.	Делматова Т.Ф.			
Имя	Имя	Фамилия	Подпись	Дата	Общие данные
	И.И. Гербутова В.Н.	Гербутова В.Н.			
Имя	Имя	Фамилия	Подпись	Дата	Общие данные
	И.И. Прохненко В.М.	Прохненко В.М.			

Стадия	Лист	Листов
ЭП	1	17



ООО "Ангел АРТСтудия"
РФ, Краснодарский край, г.Сочи
(СРО Ассоциация «Архитекторы Черноморья» города Сочи)

СОГЛАСОВАНО

Взамен инв. N

Подпись и дата

Инв. N подл

Вид с ул.Горького

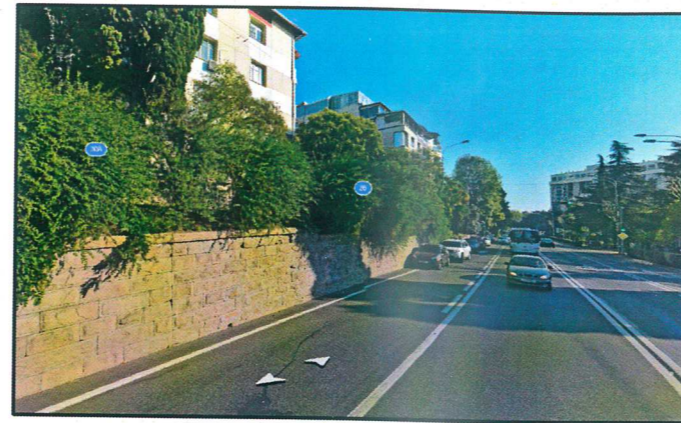

ЗД вид

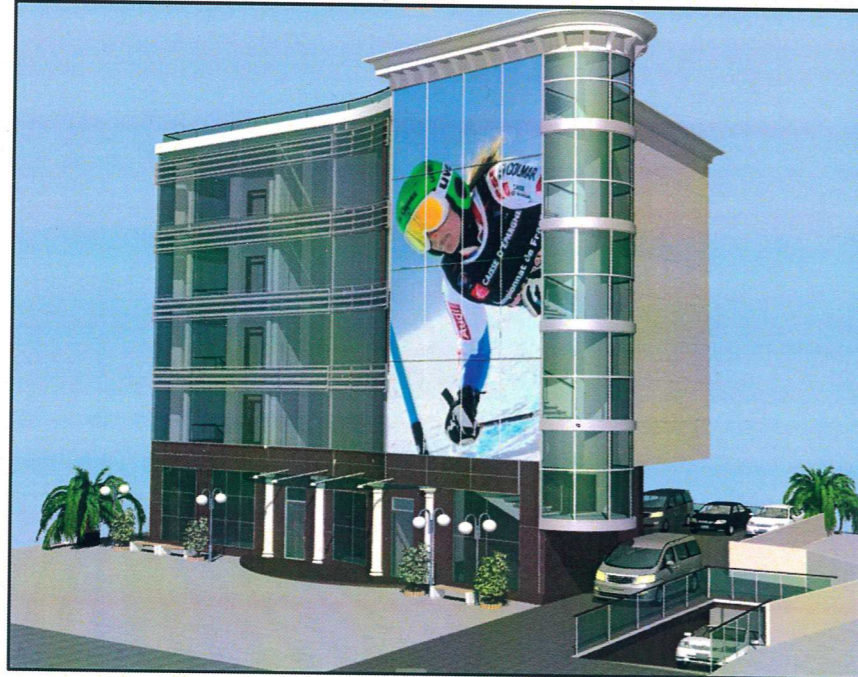

Визуализация объекта в городской среде



СОГЛАСОВАНО

Владелец инж. Н
Подпись и дата
Инж. Н подл.

Изм.	Кол. ч.	Лист	Подпись	Дата
1	1	1	Гербутов В.Н.	09.21
1	1	1	Гербутов В.Н.	09.21
Гл. архитектор			Долматова Т.А.	
Проектировщик			Гербутов В.Н.	
Н. контр.			Прохненко В.М.	

ПД/23/08/2-19-Доп-4 - III - АР

«Эскизный проект по размещению бизнес-центра по ул. Горького №21 в Центральном районе г. Сочи Краснодарского края» (земельный участок с кадастровым номером 23:49:0204012:48)

Заказчик: Линник Светлана Ивановна

Стадия	Лист	Листов
ЭП	2	17

Ситуационный план. Фотофиксация участка. Существующее положение. Развертка фасадов.

ООО "Ангел АРТСтудия"
 РФ, Краснодарский край, г.Сочи
 (СРО Ассоциация «Архитекторы Черноморья» города Сочи)

Визуализация проекта.
Архитектурный облик здания. Перспективные виды.

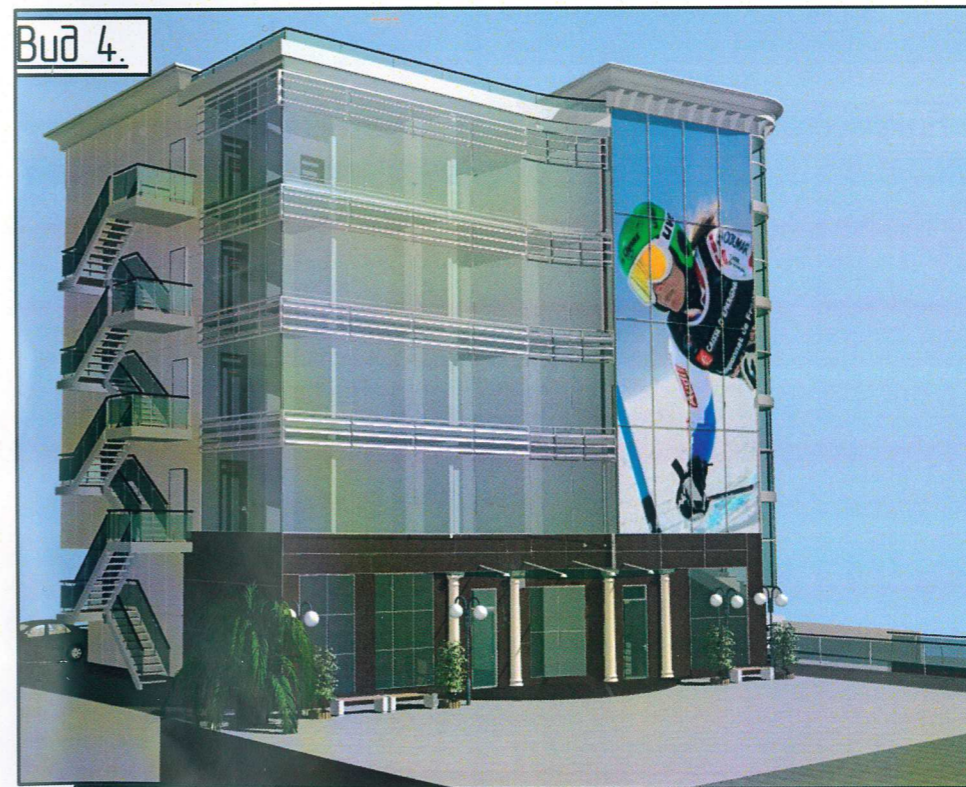
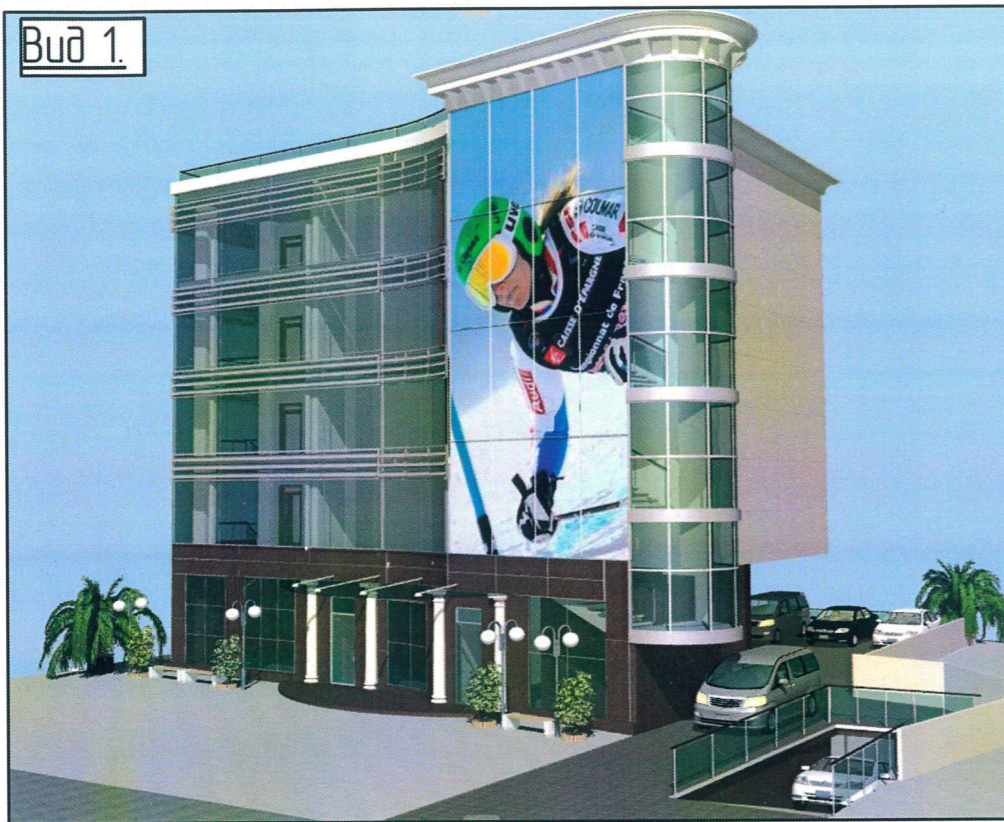

СОГЛАСОВАНО

Взорчен инб. N

Подпись и дата

Инд. N подл.

ПД/23/08/2-19-Доп-4 - III - AP

Имя	Кол. г.	Инициалы	Подпись	Дата
Г.И.П.	1	Гербутова И.Е.		09.21
Г.И.С.Р.	1	Гербутова В.Н.		09.21
Проектиров.	1	Дельмадова Т.А.		
Н. контр.	1	Гербутова В.Н.		
	1	Прохненко В.М.		

«Эскизный проект по размещению бизнес-центра по ул. Горького №21 в Центральном районе г. Сочи Краснодарского края» (земельный участок с кадастровым номером 23.49.0204012.48)

Заказчик: Линник Светлана Ивановна

Стадия	Лист	Листов
ЭП	3	17

Визуализация проекта. Архитектурный облик здания. Перспективные виды Вид 1 - Вид 4.

ООО "Ангел АРТстудия"
РФ, Краснодарский край, г.Сочи
(СРО Ассоциация «Архитекторы Черноморья» города Сочи)

Вид 5



Вид 6



Вид 7



Вид 8



СОГЛАСОВАНО:

Владимир И. И.

Подпись и дата

И.И. И. И.

ПД/23/08/2-19-Доп-4 - III - АР

«Эскизный проект по размещению бизнес-центра по ул. Горького №21 в Центральном районе г. Сочи Краснодарского края» (земельный участок с кадастровым номером 23.49.0204012.48)

Заказчик: Линник Светлана Ивановна

Стадия	Лист	Листов
ЭП	4	17

Визуализация проекта. Архитектурный облик здания. Вид 5 - Вид 8

ООО "Ангел АРТСтудио"
РФ, Краснодарский край, г.Сочи
(СРО Ассоциация «Архитекторы Черноморья» города Сочи)

Изм.	Кол.ч	Имя	Подпись	Дата
1	1	Гербутов В.Н.		09.21
2	1	Дилматова Т.Ф.		09.21
3	1	Гербутов В.Н.		
4	1	Прахненко В.М.		

План этажа на отм. -3,000

Граница участка

Ул Горького

ОТМ 13.13

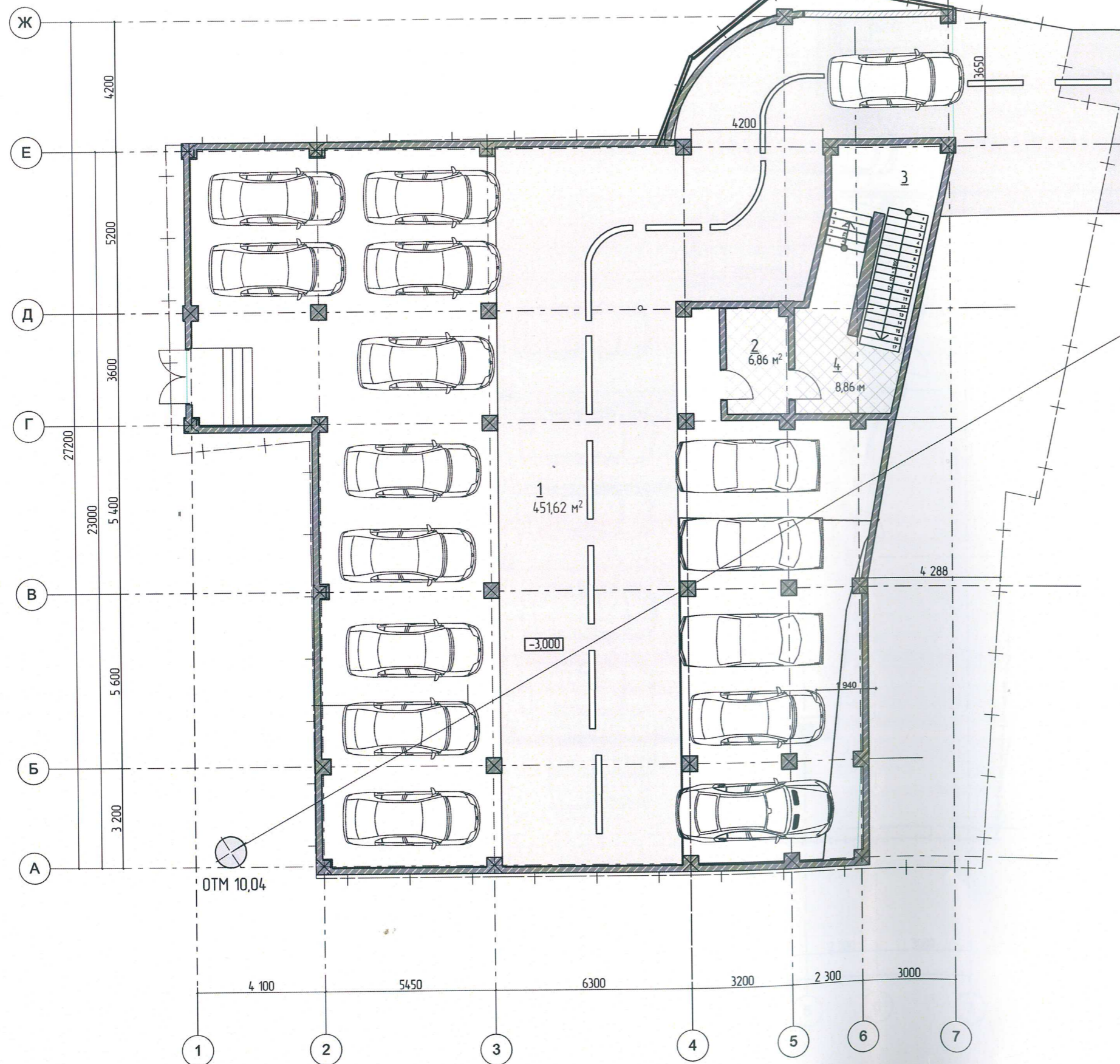

№ п/п	Наименование	Площадь
1.	Подземный паркинг на 15 машиномест	451,62 м ²
2.	Тамбур	6,86 м ²
3.	Лестница межэтажная	12,36 м
4.	Холл лестничный	8,86 м ²
Итого по этажу		479,7 м ²

Примечание:
За отм. 0,000 ур.п. принята абсолютная отм соответствующая отм 13,20 м

		ПД/23/08/2-19-Доп-4 - III - АР			
		«Эскизный проект по размещению бизнес-центра по ул. Горького №21 в Центральном районе г. Сочи Краснодарского края (земельный участок с кадастровым номером 23.49.0204.012.4.8)»			
Исполн:	Холц А.В.	Лист:	5	Листов:	17
Проектант:	Гербутова А.Е.	Дата:	09.21	Заказчик:	Линник Светлана Ивановна
Инженер:	Гербутов В.Н.	Дата:	09.21	Статус:	ЭП
Гл. спец.:	Дилмалова Т.Ф.				
Проектиров:	Гербутова А.Е.				
Н. контр.:	Трохненко В.М.				
План этажа на отм. -3,000 М1:100					
Экспликация помещений		ООО "Ангел АРТСтудио" РФ, Краснодарский край, г.Сочи (СРО Ассоциация «Архитекторы Черноморья» города Сочи)			

СОГЛАСОВАНО:

 Подпись и дата

 Имя, И. фамилия

План этажа на отм. 0.000. М1:100.
Экспликация помещений.

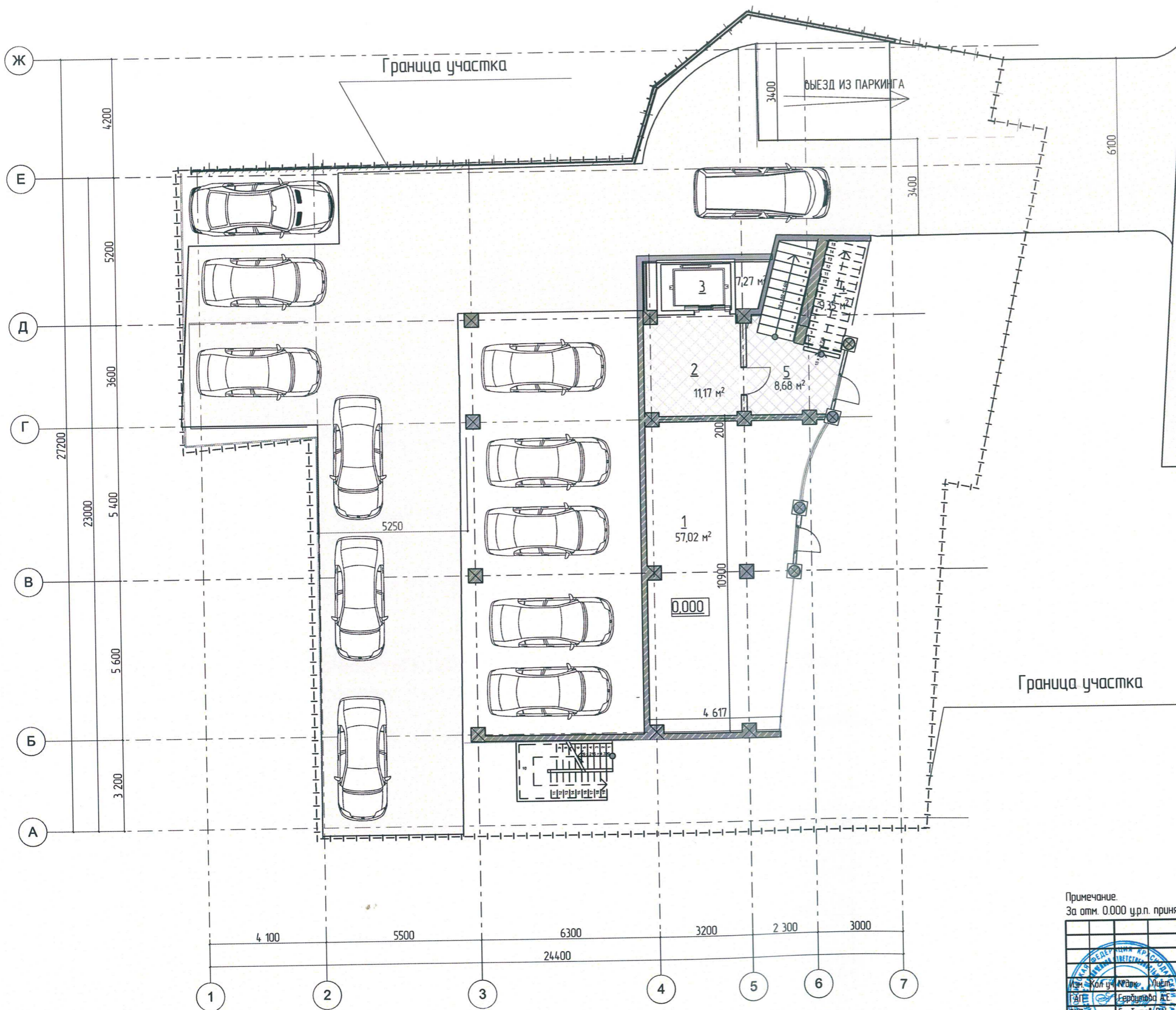

Ул Горького

№ п/п	Наименование	Площадь
1.	Офисное помещение	57,02 м ²
2.	Холл лифтовый	11,17 м ²
3.	Лифт пассажирский	7,27 м
4.	Лестница межэтажная	9,35 м ²
5.	Холл лестничный	8,68 м ²
Итого по этажу		93,49 м ²

Примечание.
За отм. 0.000 у.р.н. принята абсолютная отм. соответствующая отм 13.20 м

ПД/23/08/2-19-Доп-4 - III - AP					
«Эскизный проект по размещению бизнес-центра по ул. Горького №21 в Центральном районе г. Сочи Краснодарского края» (земельный участок с кадастровым номером 23:49:0204:012.48)					
Исполн.	Коллеги	Исполн.	Подпись	Дата	Стадия
Г.А.Е.	Гербутова А.С.	Г.А.Е.	[Подпись]	09.21	Лист
Г.И.П.	Гербутова В.Н.	Г.И.П.	[Подпись]	09.21	Листов
Г.Л.С.	Долматова Т.Ф.	Г.Л.С.	[Подпись]		ЭП
Проектировщик	Гербутова В.Н.				6
Н. контр.	Троханенко В.М.				17
План этажа на отм. 0.000. М1:100. Экспликация помещений.				ООО "Ангел АРТСтудио" РФ, Краснодарский край, г.Сочи КСРО Ассоциация «Архитекторы Черноморья» города Сочи	

СОГЛАСОВАНО:

Имя, И. Фамилия	Время, дата, И.

План этажа на отм. 4,300. М1:100.
Экспликация помещений.

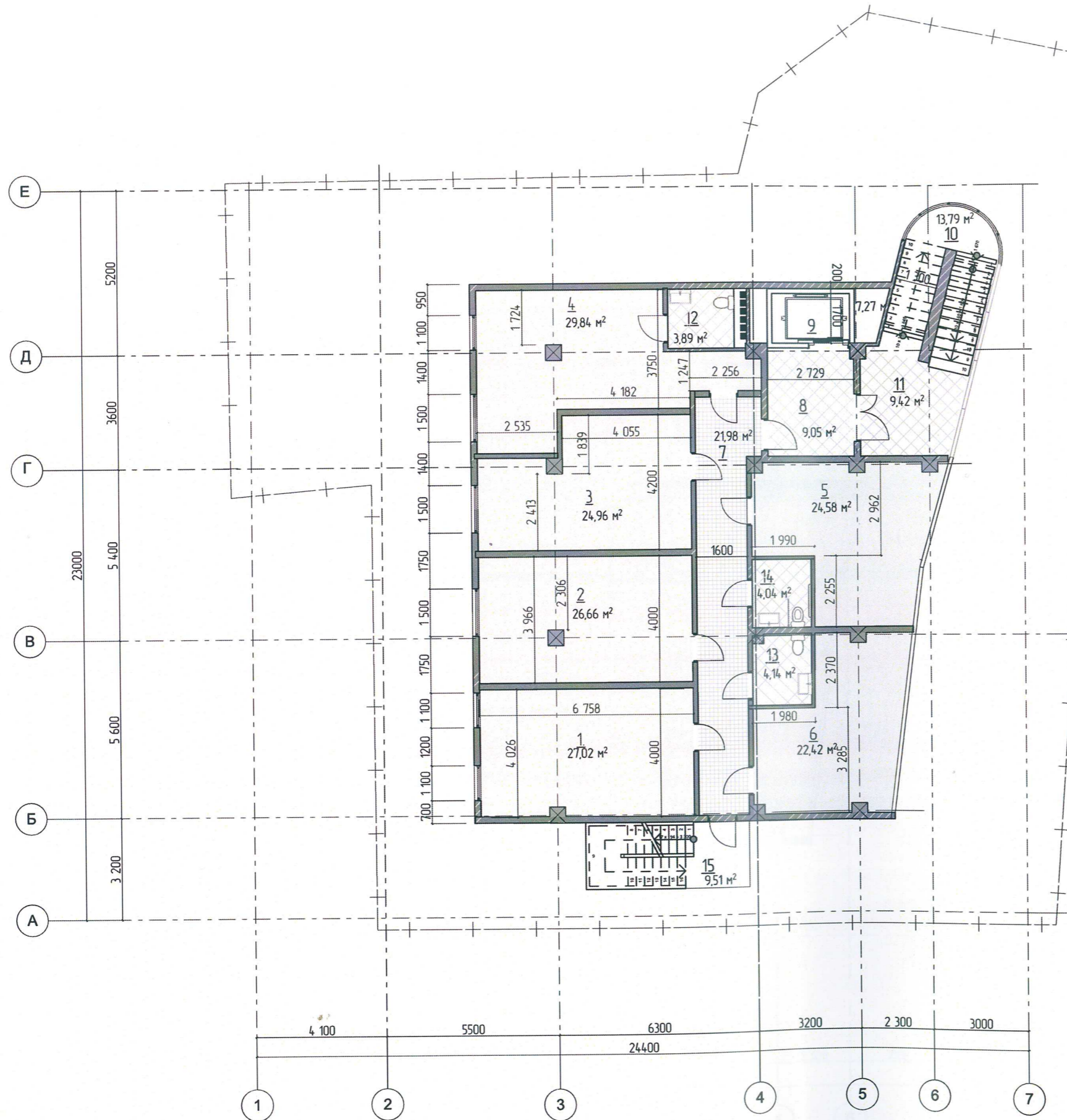

Граница участка

Экспликация помещений

№ п/п	Наименование	Площадь
1.	Офисное помещение	27,02 м²
2.	Офисное помещение	26,66 м²
3.	Офисное помещение	24,66 м
4.	Офисное помещение	29,84 м²
5.	Офисное помещение	24,58 м²
6.	Офисное помещение	22,42 м²
7.	Коридор	21,98 м²
8.	Холл лифтовый	9,05 м²
9.	Лифт пассажирский	7,27 м²
10.	Лестница межэтажная	13,79 м²
11.	Холл лестничный	9,42 м²
12.	Санузел.	3,89 м²
13.	С.у женский	4,04 м²
14.	С.у для маломобильных групп	4,14 м²
15.	Пожарная лестница открытая	
	Итого по этажу	228,76 м²

СОГЛАСОВАНО:

Имя, И. Фамилия, И. Дата
Подпись и дата
Взвешенный И.

Подпись: Гербутова А.Е.
 Дата: 09.21
 Проект: Гербутова В.Н.
 Дата: 09.21
 Проверка: Дьячкова Т.С.
 Дата: 09.21
 Н. контр. Прохненко В.М.

ПД/23/08/2-19-Доп-4 - III - АР		
«Эскизный проект по размещению бизнес-центра по ул. Горького №21 в Центральном районе г. Сочи Краснодарского края» (земельный участок с кадастровым номером 23-49-0204012-48)		
Заказчик: Линник Светлана Ивановна	Статья: ЭП	Лист: 7
Листов: 17	План этажа на отм. 4,300. М1:100. Экспликация помещений.	
ООО "Ангел АРТСтудия" РФ, Краснодарский край, г.Сочи КРО Ассоциация «Архитекторы Черноморья» города Сочи		

План этажа на отм. 7.600. М1:100.
Экспликация помещений.

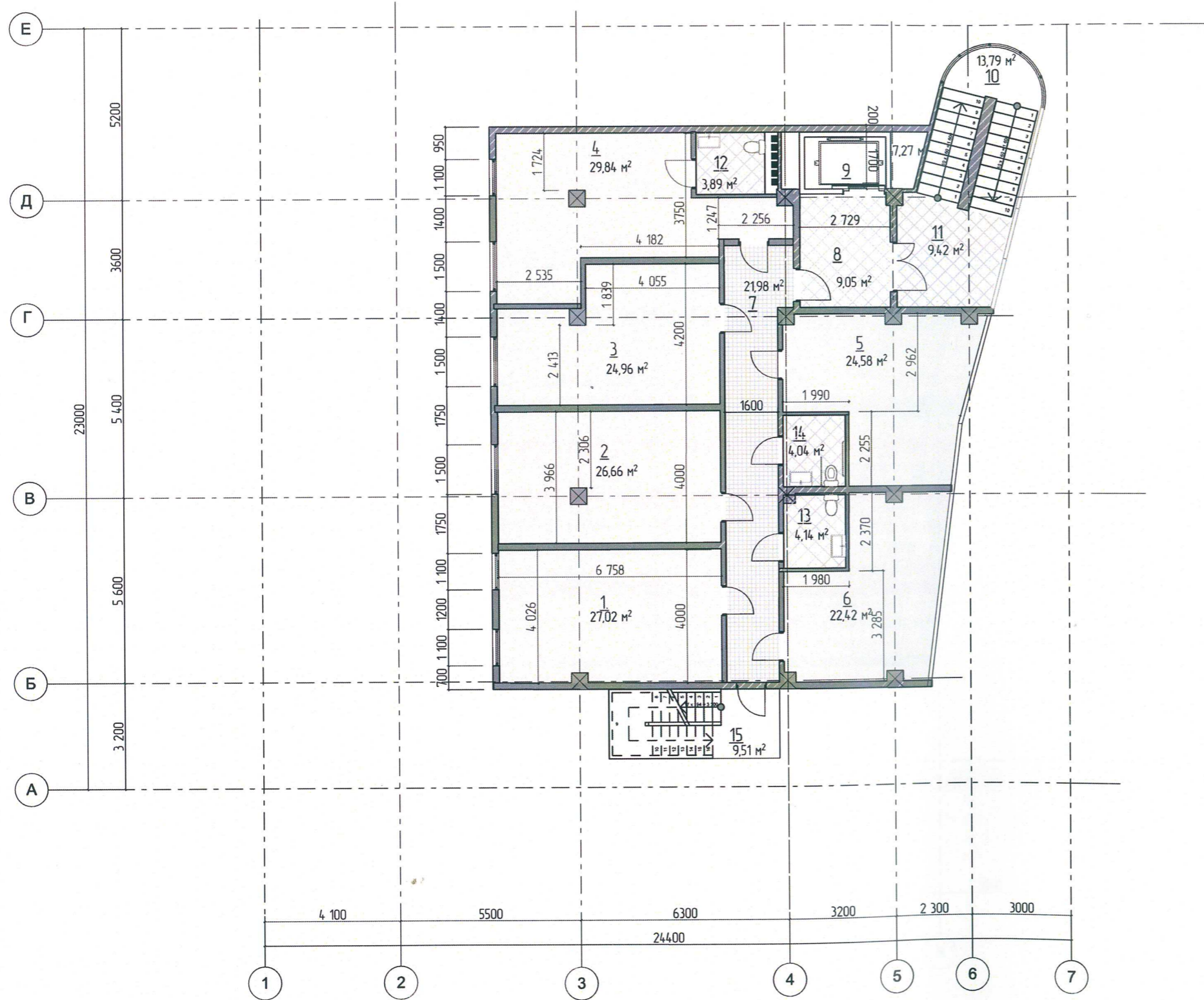

Экспликация помещений

N п/п	Наименование	Площадь
1.	Офисное помещение	27,02 м²
2.	Офисное помещение	26,66 м²
3.	Офисное помещение	24,66 м
4.	Офисное помещение	29,84 м²
5.	Офисное помещение	24,58 м²
6.	Офисное помещение	22,42 м²
7.	Коридор	21,98 м²
8.	Холл лифтовый	9,05 м²
9.	Лифт пассажирский	7,27 м²
10.	Лестница межэтажная	13,79 м²
11.	Холл лестничный	9,42 м²
12.	Санузел.	3,89 м²
13.	С.у мужской	4,04 м²
14.	С.у для маломобильных групп	4,14 м²
15.	Пожарная лестница открытая	
	Итого по этажу	228,76 м²

Согласовано	
И.п.и. Н.подп.	Варочка №4, Н
Подпись и дата	
И.п.и. Н.подп.	

				ПД/23/08/2-19-Доп-4 - III - AP		
				«Эскизный проект по размещению бизнес-центра по ул. Горького №21 в Центральном районе г. Сочи Краснодарского края» (земельный участок с кадастровым номером 23.49.0204.012.4.8)		
И.п.и. Н.подп.	Кол. ч. № док.	Цель	Подпись	Дата	Заказчик	Линник Светлана Ивановна
Г.И.П.	Гербутов В.Н.	АС		09.21	Стадия	Лист
Г.И.Сред.	Литманова Т.Ф.			09.21	ЭП	8
Проектиров.	Гербутов В.Н.				Листов	17
Н. контр.	Трохненко В.М.				План этажа на отм. 7.600. М1:100. Экспликация помещений.	
				ООО "Анзел АРТСтудио" РФ, Краснодарский край, г.Сочи (СРО Ассоциация «Архитекторы Черноморья» города Сочи)		

План этажа на отм. 10,900. М1:100.
Экспликация помещений.

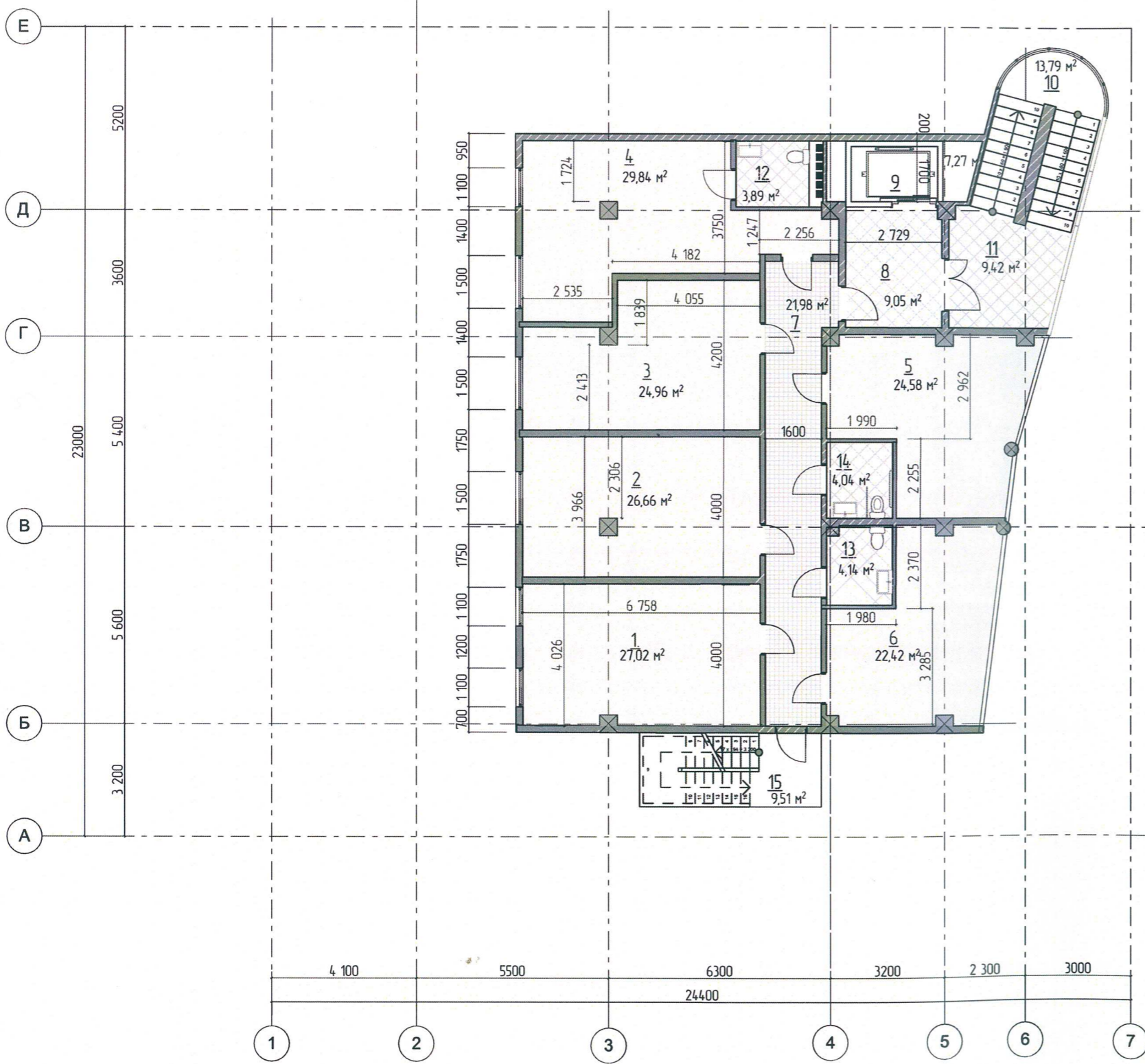

Экспликация помещений

№ п/п	Наименование	Площадь
1.	Офисное помещение	27,02 м ²
2.	Офисное помещение	26,66 м ²
3.	Офисное помещение	24,66 м
4.	Офисное помещение	29,84 м ²
5.	Офисное помещение	24,58 м ²
6.	Офисное помещение	22,42 м ²
7.	Коридор	21,98 м ²
8.	Холл лифтовый	9,05 м ²
9.	Лифт пассажирский	7,27 м ²
10.	Лестница межэтажная	13,79 м ²
11.	Холл лестничный	9,42 м ²
12.	Санузел.	3,89 м ²
13.	С.у женский	4,04 м ²
14.	С.у для маломобильных групп	4,14 м ²
15.	Пожарная лестница открытая	
	Итого по этажу	228,76 м ²

Имя, И. подп.	
Подпись и дата	
Владелец и/или	

ПД/23/08/2-19-Доп-4 - III - АР					
«Эскизный проект по размещению бизнес-центра по ул. Горького №21 в Центральном районе г. Сочи Краснодарского края» (земельный участок с кадастровым номером 23.49.0204.012.48)					
М.п. Кол. ч. № докум.	М.п. Мест.	Подпись	Дата	Заказчик	Лист
ИП	Гербулова А.Е.		09.21	Линник Светлана Ивановна	9
Гл. спец.	Гербулова В.Н.		09.21	ЭП	17
Проектировщик	Долматов Т.С.				
Н. контр.	Гербулова В.Н.				
	Троханенко В.М.				
План этажа на отм. 10,900 М1:100 Экспликация помещений.				 ООО "Ангел АРТСтудио" РФ, Краснодарский край, г.Сочи КРО Ассоциация «Архитекторы Черноморья» города Сочи	

План этажа на отм. 14,200. М1:100.
Экспликация помещений.

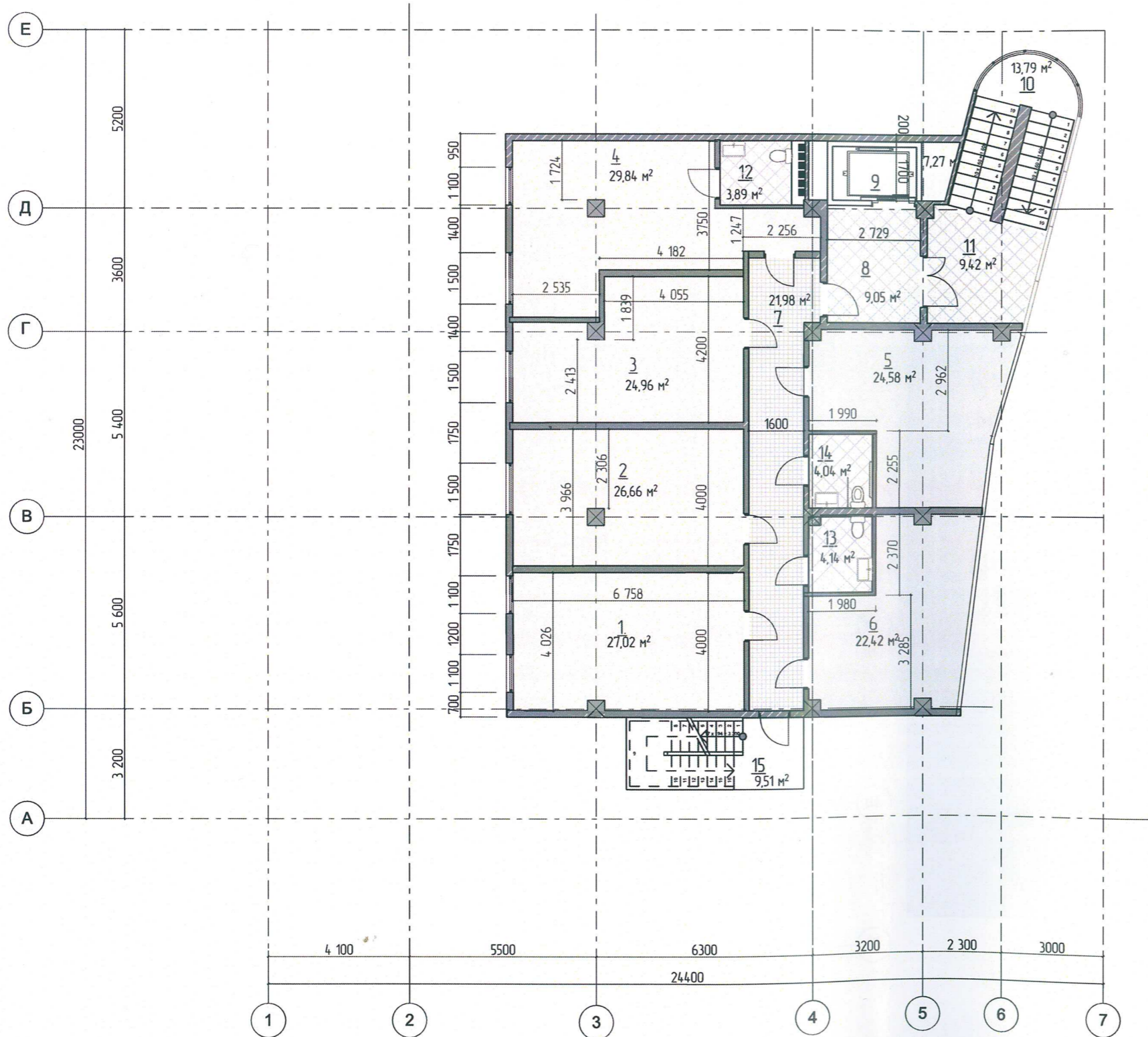

Экспликация помещений

№ п/п	Наименование	Площадь
1	Офисное помещение	27,02 м²
2	Офисное помещение	26,66 м²
3	Офисное помещение	24,66 м
4	Офисное помещение	29,84 м²
5	Офисное помещение	24,58 м²
6	Офисное помещение	22,42 м²
7	Коридор	21,98 м²
8	Холл лифтовый	9,05 м²
9	Лифт пассажирский	7,27 м²
10	Лестница межэтажная	13,79 м²
11	Холл лестничный	9,42 м²
12	Санузел	3,89 м²
13	С.у мужской	4,04 м²
14	С.у для маломобильных групп	4,14 м²
15	Пожарная лестница открытая	
	Итого по этажу	228,76 м²

Примечание.

За отм. 0.000 ур.п. принята абсолютная отм соответствующая отм 13.20 м

				ПД/23/08/2-19-Доп-4 - III - AP		
				«Эскизный проект по размещению бизнес-центра по ул. Горького №21 в Центральном районе г. Сочи Краснодарского края» (земельный участок с кадастровым номером 23-49-0204012-48)		
И.п.п.	Хол. у.ч.	№ док.	Масштаб	Подпись	Дата	Заказчик / Линник Светлана Ивановна
И.п.п.	Г.п.с.	Гербутов В.Н.	1:100	[Подпись]	09.21	
И.п.п.	Г.п.с.	Гербутов В.Н.	1:100	[Подпись]	09.21	
И.п.п.	Г.п.с.	Гербутов В.Н.	1:100	[Подпись]	09.21	
				Статья		
				Лист		
				Листов		
				ЭП		
				10		
				17		
				План этажа на отм.14,200. М1:100. Экспликация помещений.		
				 ООО "Анзел АРТСтудио" РФ, Краснодарский край, г.Сочи ИРО Ассоциация «Архитекторы Черноморья» города Сочи		

СОГЛАСОВАНО:
 Водитель авто. И.
 Подпись и дата
 Имя, И.п.п.

ФАСАД Ж-А

М 1:100

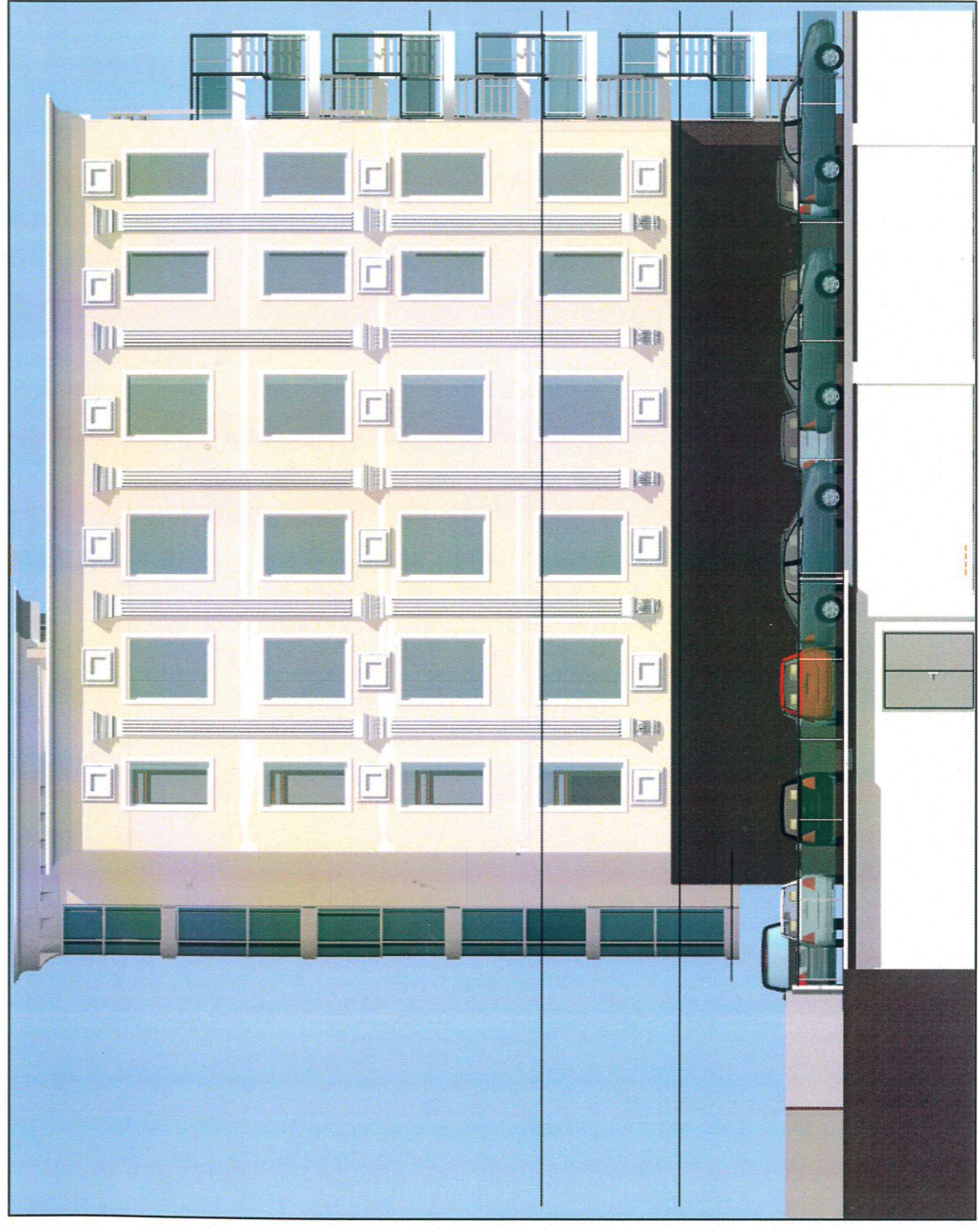
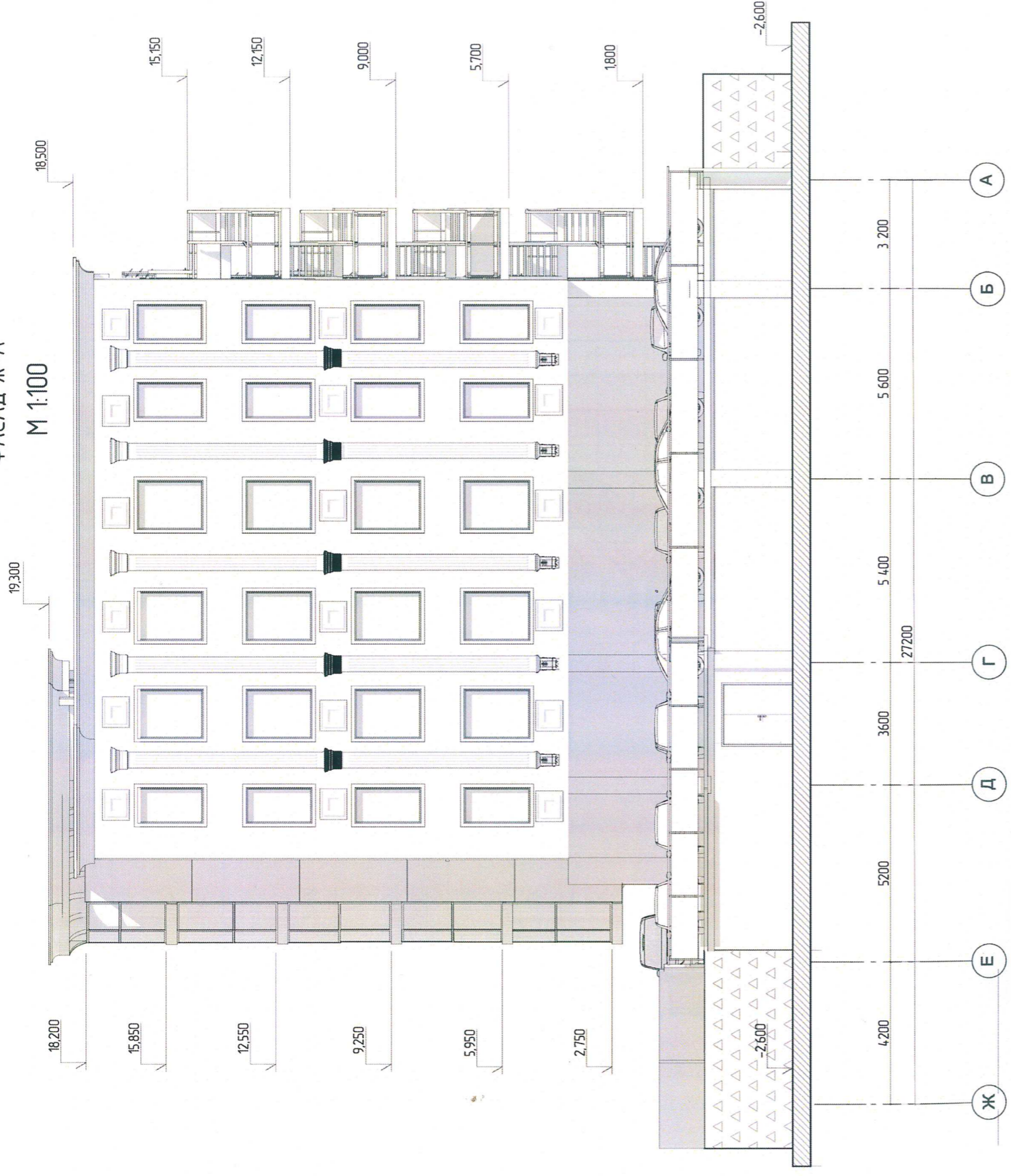

Примечание:

1. Данный лист сч. лист АР-15 "Колористическое решение фасада. Окраска и отделка."

№ п/п	№ документа	Дата	Подпись	Исполнитель
1	АР-15	09.21	Гербильдов В.В.	Проектировщик
2	АР-15	09.21	Гербильдов В.В.	Проектировщик
3	АР-15	09.21	Гербильдов В.В.	Проектировщик
4	АР-15	09.21	Гербильдов В.В.	Проектировщик
5	АР-15	09.21	Гербильдов В.В.	Проектировщик
6	АР-15	09.21	Гербильдов В.В.	Проектировщик
7	АР-15	09.21	Гербильдов В.В.	Проектировщик
8	АР-15	09.21	Гербильдов В.В.	Проектировщик
9	АР-15	09.21	Гербильдов В.В.	Проектировщик
10	АР-15	09.21	Гербильдов В.В.	Проектировщик
11	АР-15	09.21	Гербильдов В.В.	Проектировщик
12	АР-15	09.21	Гербильдов В.В.	Проектировщик
13	АР-15	09.21	Гербильдов В.В.	Проектировщик
14	АР-15	09.21	Гербильдов В.В.	Проектировщик
15	АР-15	09.21	Гербильдов В.В.	Проектировщик
16	АР-15	09.21	Гербильдов В.В.	Проектировщик
17	АР-15	09.21	Гербильдов В.В.	Проектировщик
18	АР-15	09.21	Гербильдов В.В.	Проектировщик
19	АР-15	09.21	Гербильдов В.В.	Проектировщик
20	АР-15	09.21	Гербильдов В.В.	Проектировщик
21	АР-15	09.21	Гербильдов В.В.	Проектировщик
22	АР-15	09.21	Гербильдов В.В.	Проектировщик
23	АР-15	09.21	Гербильдов В.В.	Проектировщик
24	АР-15	09.21	Гербильдов В.В.	Проектировщик
25	АР-15	09.21	Гербильдов В.В.	Проектировщик
26	АР-15	09.21	Гербильдов В.В.	Проектировщик
27	АР-15	09.21	Гербильдов В.В.	Проектировщик
28	АР-15	09.21	Гербильдов В.В.	Проектировщик
29	АР-15	09.21	Гербильдов В.В.	Проектировщик
30	АР-15	09.21	Гербильдов В.В.	Проектировщик
31	АР-15	09.21	Гербильдов В.В.	Проектировщик
32	АР-15	09.21	Гербильдов В.В.	Проектировщик
33	АР-15	09.21	Гербильдов В.В.	Проектировщик
34	АР-15	09.21	Гербильдов В.В.	Проектировщик
35	АР-15	09.21	Гербильдов В.В.	Проектировщик
36	АР-15	09.21	Гербильдов В.В.	Проектировщик
37	АР-15	09.21	Гербильдов В.В.	Проектировщик
38	АР-15	09.21	Гербильдов В.В.	Проектировщик
39	АР-15	09.21	Гербильдов В.В.	Проектировщик
40	АР-15	09.21	Гербильдов В.В.	Проектировщик
41	АР-15	09.21	Гербильдов В.В.	Проектировщик
42	АР-15	09.21	Гербильдов В.В.	Проектировщик
43	АР-15	09.21	Гербильдов В.В.	Проектировщик
44	АР-15	09.21	Гербильдов В.В.	Проектировщик
45	АР-15	09.21	Гербильдов В.В.	Проектировщик
46	АР-15	09.21	Гербильдов В.В.	Проектировщик
47	АР-15	09.21	Гербильдов В.В.	Проектировщик
48	АР-15	09.21	Гербильдов В.В.	Проектировщик
49	АР-15	09.21	Гербильдов В.В.	Проектировщик
50	АР-15	09.21	Гербильдов В.В.	Проектировщик
51	АР-15	09.21	Гербильдов В.В.	Проектировщик
52	АР-15	09.21	Гербильдов В.В.	Проектировщик
53	АР-15	09.21	Гербильдов В.В.	Проектировщик
54	АР-15	09.21	Гербильдов В.В.	Проектировщик
55	АР-15	09.21	Гербильдов В.В.	Проектировщик
56	АР-15	09.21	Гербильдов В.В.	Проектировщик
57	АР-15	09.21	Гербильдов В.В.	Проектировщик
58	АР-15	09.21	Гербильдов В.В.	Проектировщик
59	АР-15	09.21	Гербильдов В.В.	Проектировщик
60	АР-15	09.21	Гербильдов В.В.	Проектировщик
61	АР-15	09.21	Гербильдов В.В.	Проектировщик
62	АР-15	09.21	Гербильдов В.В.	Проектировщик
63	АР-15	09.21	Гербильдов В.В.	Проектировщик
64	АР-15	09.21	Гербильдов В.В.	Проектировщик
65	АР-15	09.21	Гербильдов В.В.	Проектировщик
66	АР-15	09.21	Гербильдов В.В.	Проектировщик
67	АР-15	09.21	Гербильдов В.В.	Проектировщик
68	АР-15	09.21	Гербильдов В.В.	Проектировщик
69	АР-15	09.21	Гербильдов В.В.	Проектировщик
70	АР-15	09.21	Гербильдов В.В.	Проектировщик
71	АР-15	09.21	Гербильдов В.В.	Проектировщик
72	АР-15	09.21	Гербильдов В.В.	Проектировщик
73	АР-15	09.21	Гербильдов В.В.	Проектировщик
74	АР-15	09.21	Гербильдов В.В.	Проектировщик
75	АР-15	09.21	Гербильдов В.В.	Проектировщик
76	АР-15	09.21	Гербильдов В.В.	Проектировщик
77	АР-15	09.21	Гербильдов В.В.	Проектировщик
78	АР-15	09.21	Гербильдов В.В.	Проектировщик
79	АР-15	09.21	Гербильдов В.В.	Проектировщик
80	АР-15	09.21	Гербильдов В.В.	Проектировщик
81	АР-15	09.21	Гербильдов В.В.	Проектировщик
82	АР-15	09.21	Гербильдов В.В.	Проектировщик
83	АР-15	09.21	Гербильдов В.В.	Проектировщик
84	АР-15	09.21	Гербильдов В.В.	Проектировщик
85	АР-15	09.21	Гербильдов В.В.	Проектировщик
86	АР-15	09.21	Гербильдов В.В.	Проектировщик
87	АР-15	09.21	Гербильдов В.В.	Проектировщик
88	АР-15	09.21	Гербильдов В.В.	Проектировщик
89	АР-15	09.21	Гербильдов В.В.	Проектировщик
90	АР-15	09.21	Гербильдов В.В.	Проектировщик
91	АР-15	09.21	Гербильдов В.В.	Проектировщик
92	АР-15	09.21	Гербильдов В.В.	Проектировщик
93	АР-15	09.21	Гербильдов В.В.	Проектировщик
94	АР-15	09.21	Гербильдов В.В.	Проектировщик
95	АР-15	09.21	Гербильдов В.В.	Проектировщик
96	АР-15	09.21	Гербильдов В.В.	Проектировщик
97	АР-15	09.21	Гербильдов В.В.	Проектировщик
98	АР-15	09.21	Гербильдов В.В.	Проектировщик
99	АР-15	09.21	Гербильдов В.В.	Проектировщик
100	АР-15	09.21	Гербильдов В.В.	Проектировщик

ИФ № 001
 Подпись и дата
 Введен и/или
 Дата

ИФ № 001
 Подпись и дата
 Введен и/или
 Дата

ИФ № 001
 Подпись и дата
 Введен и/или
 Дата

ИФ № 001
 Подпись и дата
 Введен и/или
 Дата

ИФ № 001
 Подпись и дата
 Введен и/или
 Дата

ИФ № 001
 Подпись и дата
 Введен и/или
 Дата

ИФ № 001
 Подпись и дата
 Введен и/или
 Дата

ФАСАД 1-7
М 1:100

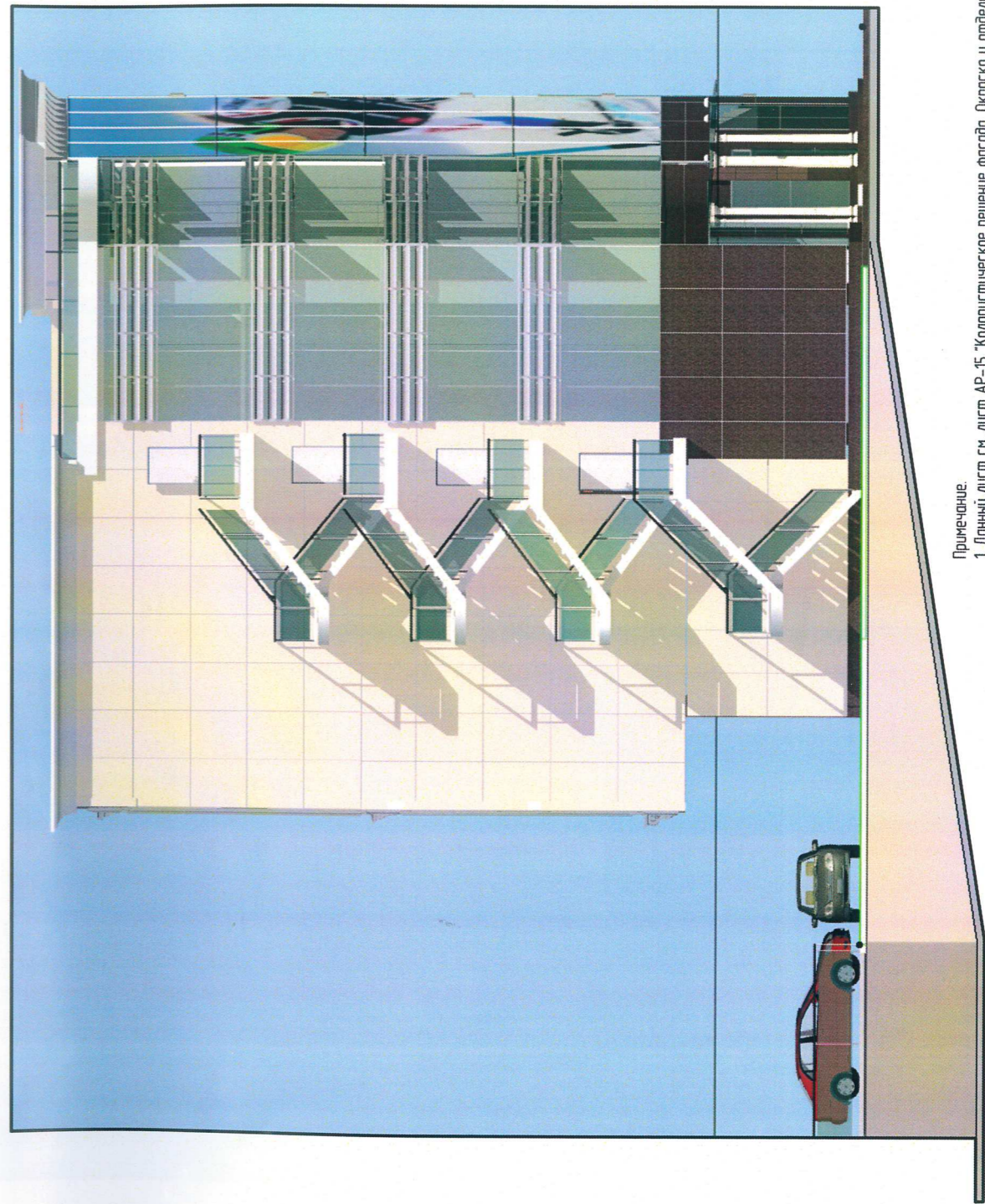
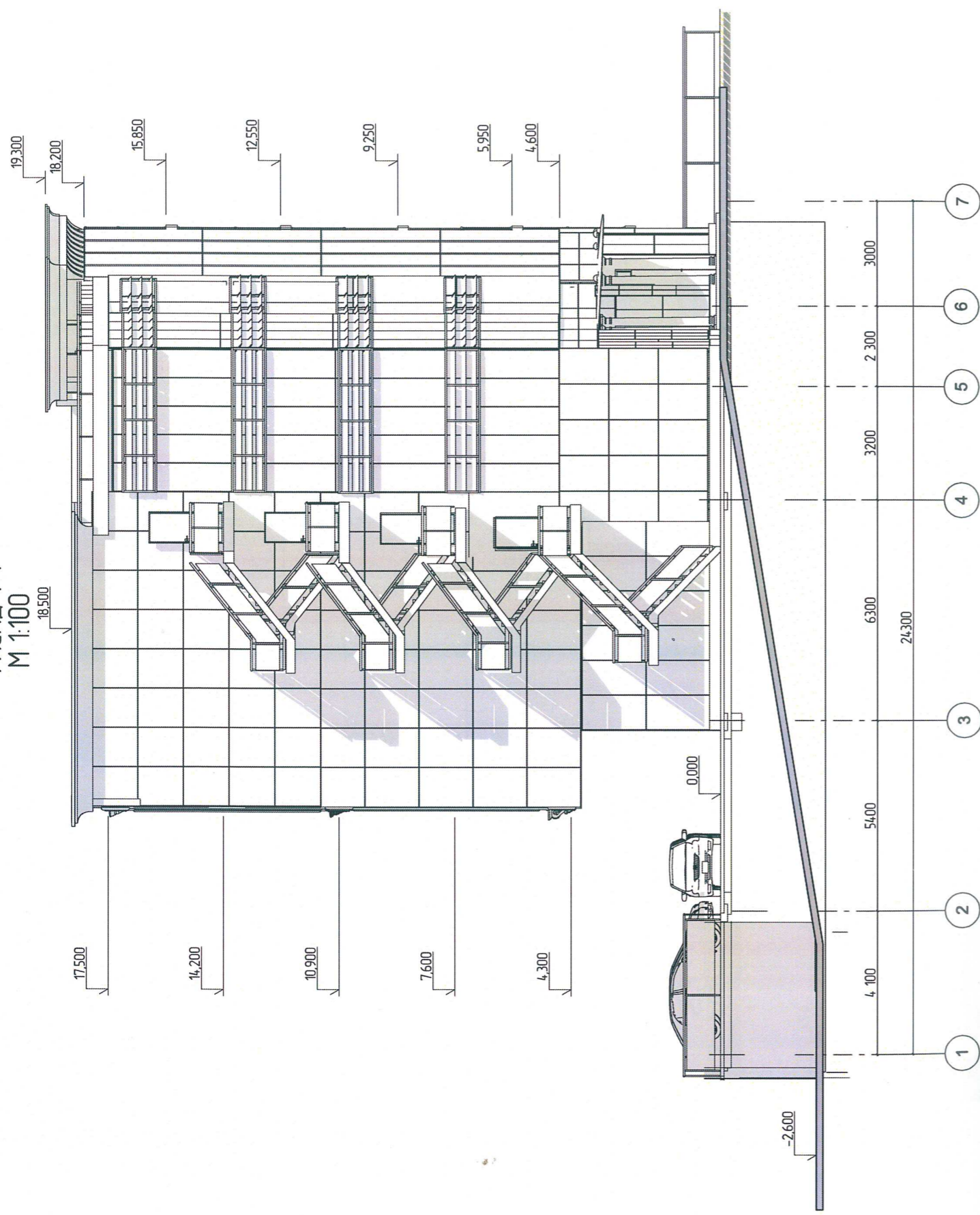

Примечание:
1. Данный лист см. лист АР-15 "Холористическое решение фасада. Окраска и отделка."

Исполнитель	Подпись	Дата
И.И.И.	И.И.И.	09.21
Проектировщик	Подпись	Дата
И.И.И.	И.И.И.	09.21
Н. контр.	Подпись	Дата
И.И.И.	И.И.И.	09.21

Заказчик	Линник Светлана Ивановна
Станция	ЭП
Лист	12
Листов	17

№000 "Ангел АРТСтудия"
ООО, Краснодарский край, г.Сочи
ИРО Ассоциация «Архитекторы
Черноморья» (г.Сочи)

ПМ/23/08/2-19-Доп-4 - III - АР

«Эскизный проект по размещению бизнес-центра по ул. Горького №21 в Центральном районе г. Сочи Краснодарского края» (земельный участок с кадастровым номером 23.09.0204017.48)

Фасад в осях 1-7.
М 1:100. Цветовое решение

ФАСАД 7-1
М 1:100

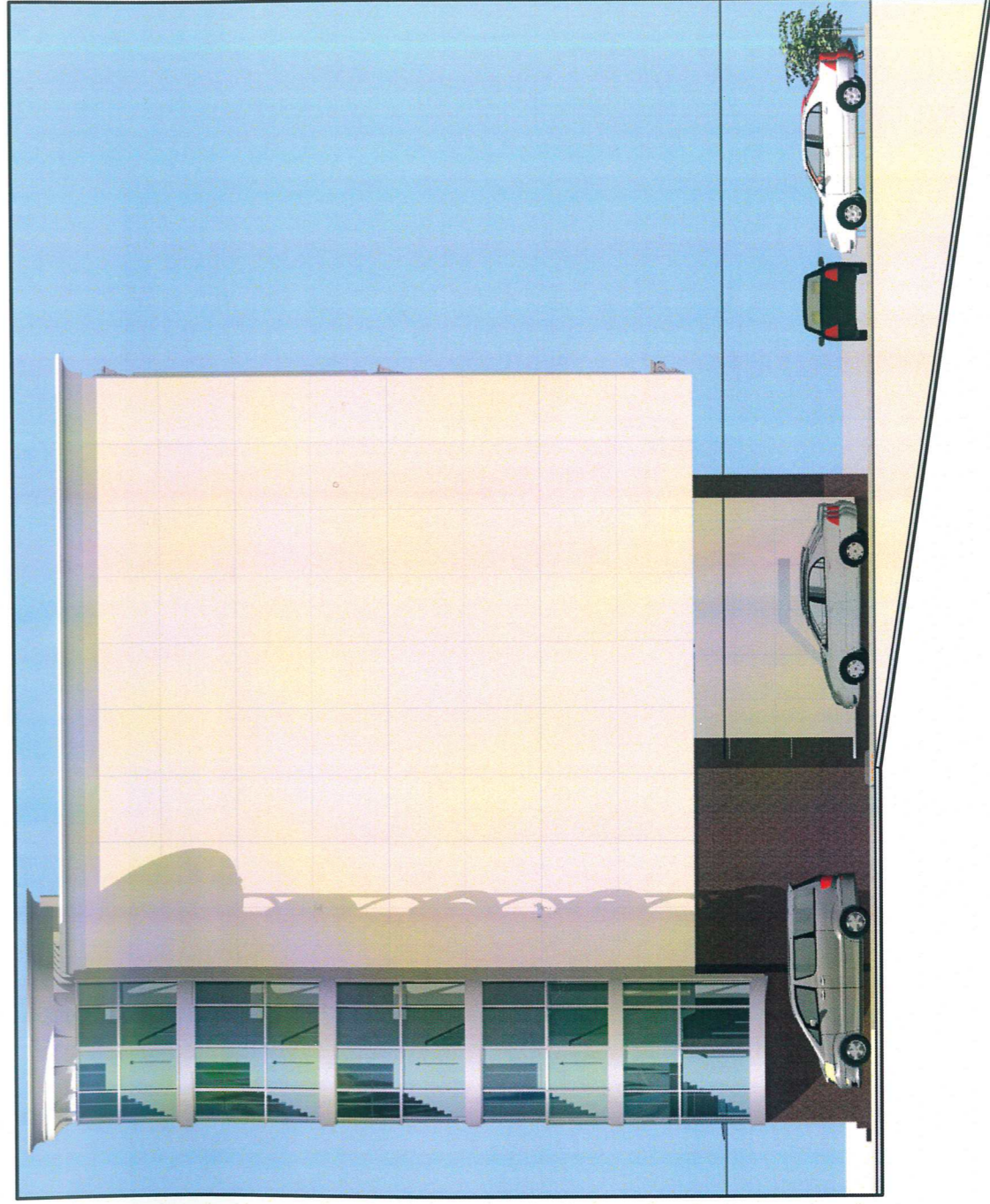
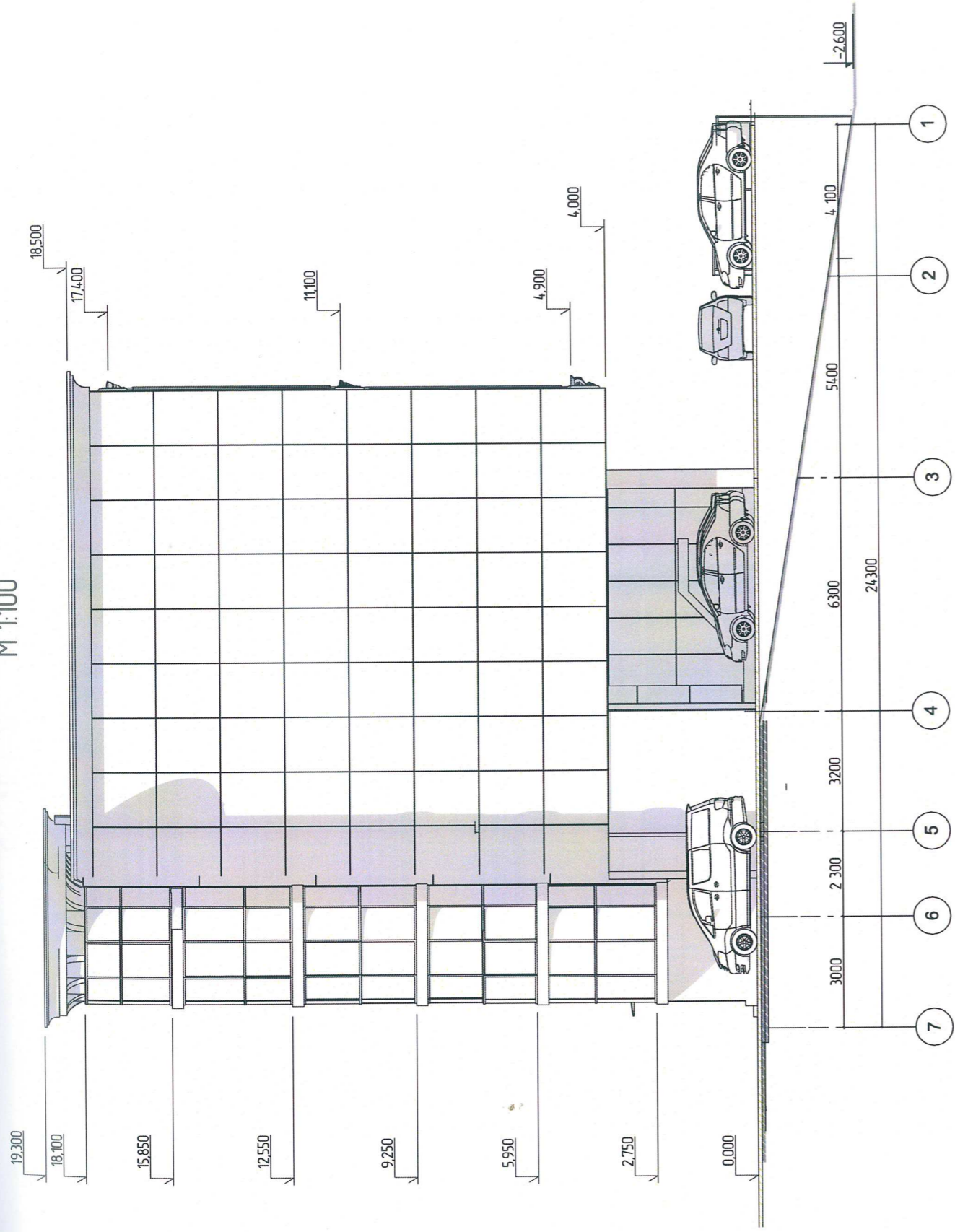

Примечание

1. Данный лист см. лист АР-15 "Колористическое решение фасада. Окраска и отделка."

		Подпись Дата 09.21 09.21
Проектировщик: Г. Гербулов Проверенный: Г. Гербулов, В.Н. Прохорова, В.М. Прохорова		Заказчик: Линник Светлана Ивановна
Исполнитель: ООО "Ангел АРТ Студия" Р-ф, Краснодарский край, г.Сочи ЦРП Ассоциация «Архитекторы Черноморья» города (Сочи)		Лист ЭП 13
Фасад в осях 7-1 М 1:100 Цветовое решение		Листов 17

ПД/23/08/2-19-Доп-4 - III - АР

«Специальный проект по размещению бизнес-центра по ул. Горького №21 в Центральном районе г. Сочи Краснодарского края» (земельный участок с кадастровым номером 23.49.026.012.4.8)

Заказчик: Линник Светлана Ивановна

Фасад в осях 7-1
М 1:100 Цветовое решение

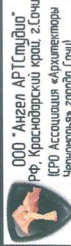

ФАСАД А-Ж
М 1:100

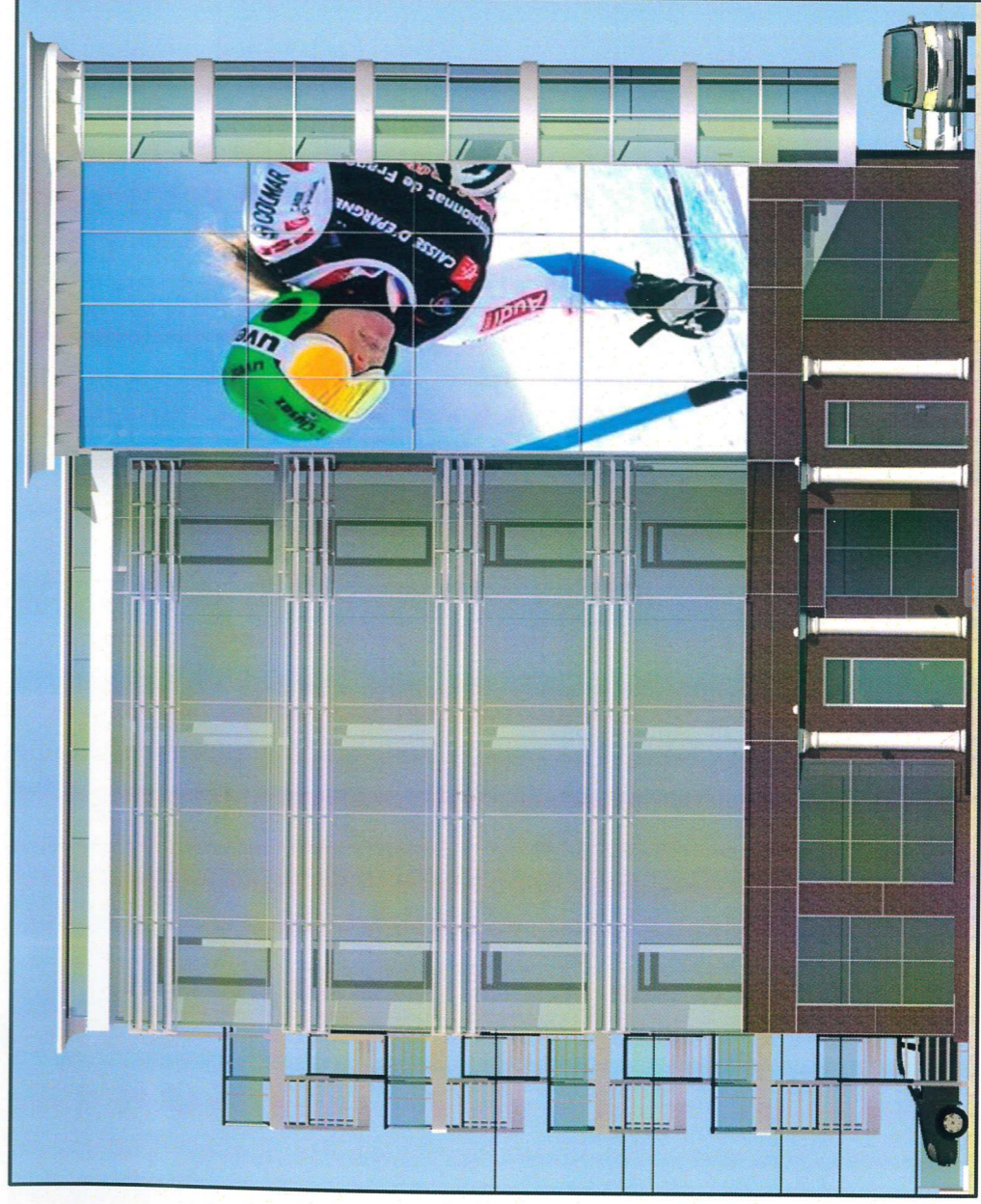
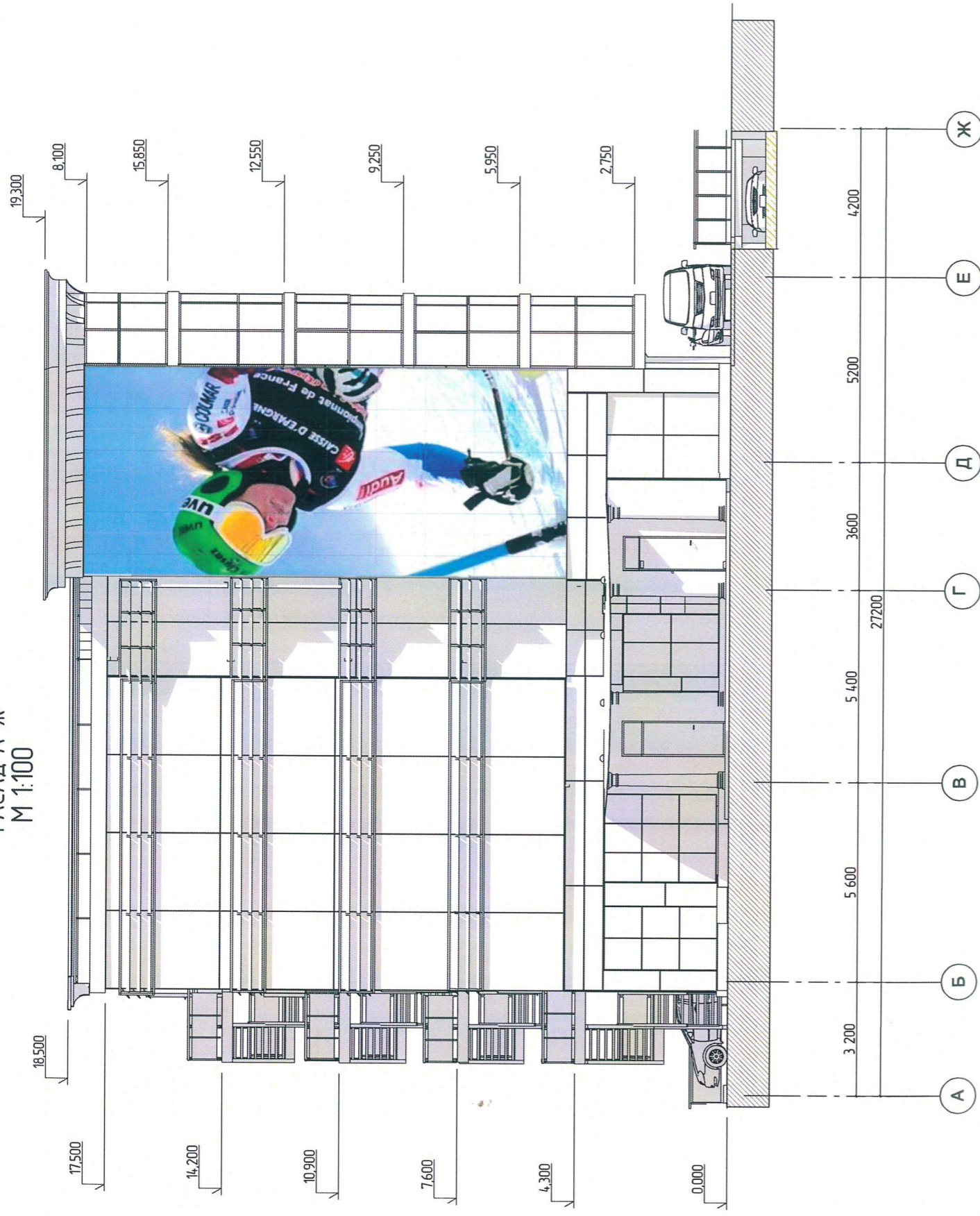

Примечание

1. Данный лист см. лист АР-15 "Колористическое решение фасада. Окраска и отделка."

		Подпись: <i>[Signature]</i> Дата: 09.21	
Исполнитель: <i>[Signature]</i> Гербулов Е.В.		Подпись: <i>[Signature]</i> Дата: 09.21	
Проектировщик: <i>[Signature]</i> Н. конпр. Прохяенка В.И.		Заказчик: Линник Светлана Ивановна	
Имя и дата: _____ Подпись и дата: _____		Лист: 14	Листов: 17
ООО "Ангел АРТСтудио" р-н, Краснодарский край, г.Сочи Краснодарская Зона Краснодарская Зона		Фасад в осях А-Ж М 1:100. Цветовое решение	

ПО/23/08/2-19-Доп-4 - III - АР

«Эскизный проект по размещению бизнес-центра по ул. Горького №21 в Центральном районе г. Сочи Краснодарского края (земельный участок с кадастровым номером 23.09.0040704.6)»

Окраска и отделка

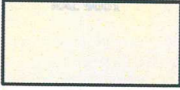
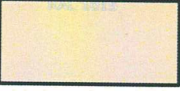
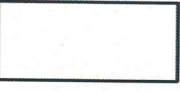
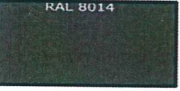
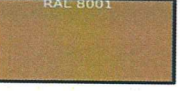
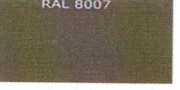
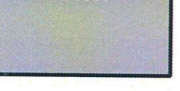
Элемент фасада	Образец цвета	Обозначение цветов: цветовая палитра RAL CLASSIC	Фактура поверхности
Стены		Кремово-белый/RAL 9001	Алюминиевые композитные панели
Основные стены здания.		Светлая слоновая кость/RAL 1015	Декоративная штукатурка.
Выступающие части фасада		Сигнальный белый/RAL 9003	Декоративная штукатурка.
Кровля		Селеня коричневая/RAL 8014	Профилированный лист.
Цоколь здания		Охра коричневая/RAL 8001	Облицовка - Натуральный камень
Дверные и оконные переплеты Ограждение козырьков		Палево-коричневый/RAL 8007	Алюминиевые оконные конструкции с полиамидно-стеклопакетной вставкой (тип профиля - теплый)
Тонирование стекла		Бело-алюминиевый/RAL 9006	Светопрозрачные материалы.

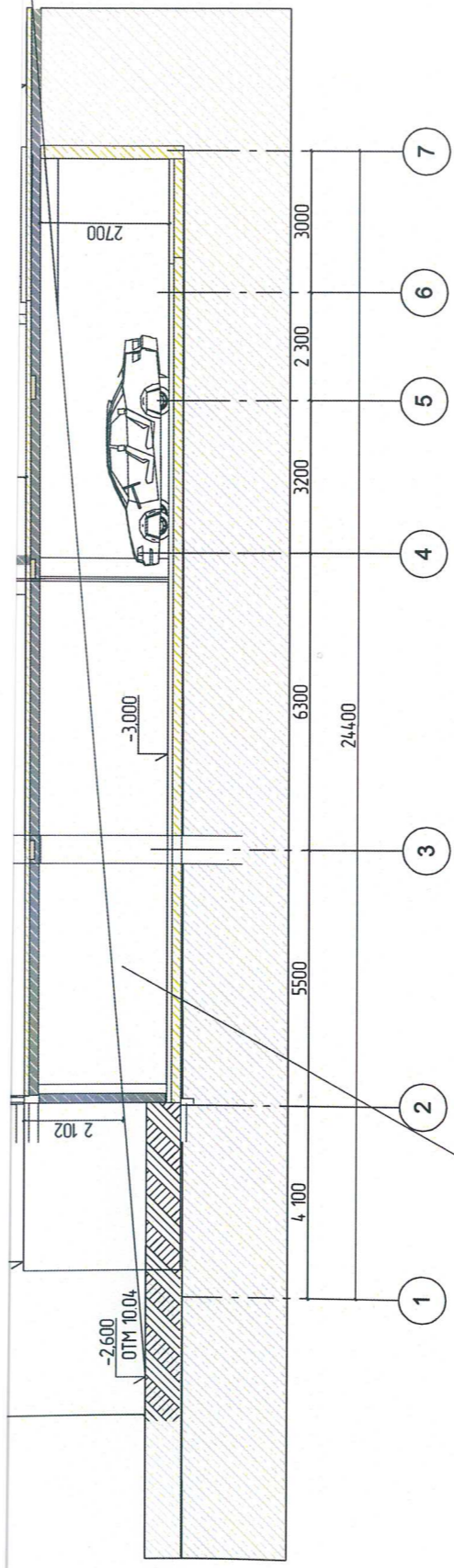

ЛИНИЯ СУЩЕСТВУЮЩЕГО РЕЛЬЕФА УЧАСТКА

Данный лист см. лист АР 11-14

ПД/23/08/2-19-Доп-4 - III - АР

«Эскизный проект по размещению бизнес-центра по ул. Горького №21 в Центральном районе г. Сочи Краснодарского края» (земельный участок с кадастровым номером 23:49:0204012:48)		Подпись	Дата
Заказчик: Линник Светлана Ивановна		Подпись	Дата
Колористическое решение фасада Окраска и отделка		Подпись	Дата

ООО "Ангел АРТСтудия"
РФ, Краснодарский край, г.Сочи
(СРО Ассоциация «Архитекторы Черноморья» города Сочи)



ПД/23/08/2-19-Доп-4 - III - АР		«Эскизный проект по размещению бизнес-центра по ул. Горького №21 в Центральном районе г. Сочи Краснодарского края» (земельный участок с кадастровым номером 23:49:0204012:48)	
Стадия	Лист	Листов	
ЭП	16	17	
Заказчик: Линник Светлана Ивановна		ООО "Ангел АРТСтудия" РФ, Краснодарский край, г.Сочи (СРО Ассоциация «Архитекторы Черноморья» города Сочи)	
Проектировщик: Пряхненко В.М.		Разрез 1-1 М 1:100.	

СОГЛАСОВАНО

Взвешенный №

Подпись и дата

Имя и подл.

№0 N подл. Подпись и дата

СОГЛАСОВАНО

РАЗРЕЗ 1-1
М 1:100

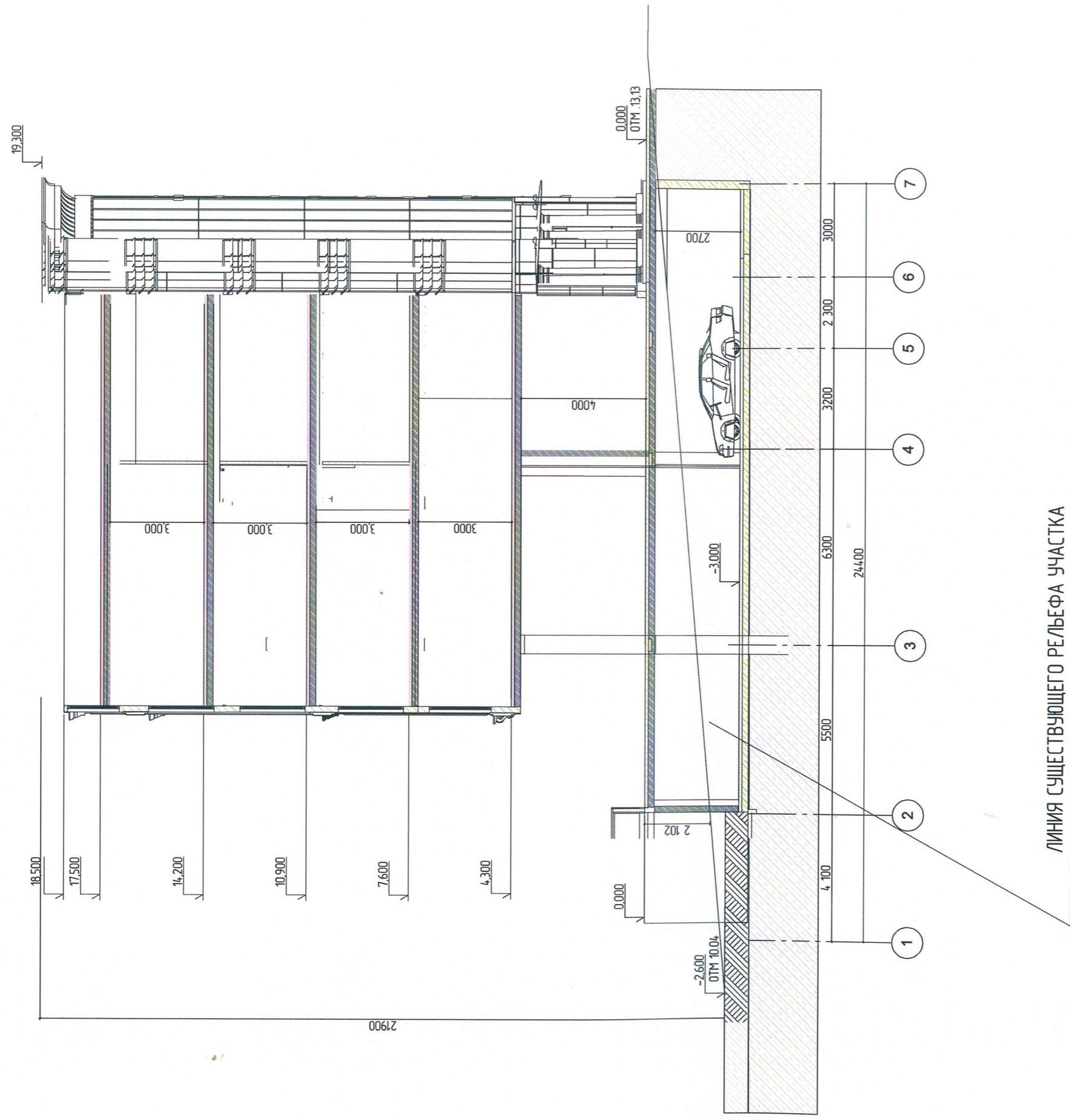

ЛИНИЯ СУЩЕСТВУЮЩЕГО РЕЛЬЕФА УЧАСТКА

Пл/23/08/2-19-Доп-4 - III - АР		«Эскизный проект по размещению бизнес-центра по ул. Горького №21 в Центральном районе г. Сочи Краснодарского края» Земельный участок с кадастровым номером 23.01.0204012.48	
Подпись	Дата	Содержание	Лист
	09.21	ЭП	16
	09.21	Листов	17
Заказчик: Личник Светлана Юрьевна		ООО «Ангел АРТ Студио» РФ, Краснодарский край, г.Сочи Черноморье, город Сочи	
Н. контр. Прохненко ВМ		Разрез 1-1 М 1:100	

№0 N подл.	Подпись и дата	Взнесен №0 N



Саморегулируемая организация,
основанная на членстве лиц, осуществляющих подготовку проектной документации

**НЕКОММЕРЧЕСКОЕ ПАРТНЕРСТВО
АРХИТЕКТОРЫ ЧЕРНОМОРЬЯ**

354200, Краснодарский край, г. Сочи, ул. Павлова, 101А

www.samro.su

Регистрационный номер СРО-П-101-23122009

Город Сочи

25 декабря 2012 г.

СВИДЕТЕЛЬСТВО

о допуске к определенному виду или видам работ, которые оказывают
влияние на безопасность объектов капитального строительства

№ 048-2012-2303027020-П-2

Выдано члену саморегулируемой организации:

Обществу с ограниченной ответственностью

«Ангел АРТСтудио»

Основной государственный регистрационный номер
записи о государственной регистрации юридического лица 1072303001484.

Идентификационный номер 2303027020.

Место нахождения: 354000, Краснодарский край, город Сочи, улица Чебрикова, дом 34/19.

Основание выдачи Свидетельства: решение Совета НП «Архитекторы Черноморья»
от 06.09.2011 г, протокол № 14.

Настоящим Свидетельством подтверждается допуск к работам, указанным в приложении к
настоящему Свидетельству, которые оказывают влияние на безопасность объектов
капитального строительства.

Начало действия с 25 декабря 2012 года.

Свидетельство без приложения не действительно.

Свидетельство выдано без ограничения срока и территории действия.

Свидетельство выдано взамен ранее выданного свидетельства № 048-2010-2303027020-П-2
от 20 декабря 2010 г.

Директор
НП «Архитекторы Черноморья»



В.М. Елисеев

Оборотная сторона
Свидетельства № 048-2012-2303027020-П-2

ПЕРЕЧЕНЬ

видов работ, которые оказывают влияние на безопасность объектов капитального строительства и о допуске к которым, член СРО НП «Архитекторы Черноморья» имеет Свидетельство:

1. Работы по подготовке схемы планировочной организации земельного участка.
2. Работы по разработке архитектурных решений.
3. Работы по разработке конструктивных и объемно-планировочных решений.
4. Работы по подготовке сведений об инженерном оборудовании, о сетях инженерно-технического обеспечения, перечни инженерно-технических мероприятий, содержания технологических решений.
5. Работы по подготовке проекта организации строительства.
6. Работы по подготовке проекта организации работ по сносу или демонтажу объектов.
7. Работы по разработке мероприятий по обеспечению доступа инвалидов.

Всего: 7 (семь) видов работ.

Директор
НП «Архитекторы Черноморья»



В.М. Елисеев



ДОКУМЕНТ ПОДПИСАН УСИЛЕННОЙ КВАЛИФИЦИРОВАННОЙ
ЭЛЕКТРОННОЙ ПОДПИСЬЮ

Владелец: «НАЦИОНАЛЬНОЕ ОБЪЕДИНЕНИЕ ИЗЫСКАТЕЛЕЙ И
ПРОЕКТИРОВЩИКОВ» «НОПРИЗ»

СЕРТИФИКАТ 02 8F 61 CB 00 75 AD E0 AF 46 8C 85 41 59 ED 7F 20

ДЕЙСТВИТЕЛЕН: С 30.07.2021 ПО 30.07.2022

ВЫПИСКА

из единого реестра членов саморегулируемых организаций, основанных на членстве лиц, осуществляющих инженерные изыскания, подготовку проектной документации

19.09.2021

(дата)

2303027020-19092021-2058

(регистрационный номер выписки)

Ассоциация саморегулируемых организаций Общероссийская негосударственная некоммерческая организация - общероссийское межотраслевое объединение работодателей «Национальное объединение саморегулируемых организаций, основанных на членстве лиц, выполняющих инженерные изыскания, и саморегулируемых организаций, основанных на членстве лиц, осуществляющих подготовку проектной документации»

119019, г.Москва, ул. Новый Арбат, д.21, ИНН 7704311291

№ п/п	Наименование	Сведения
	с 28.12.2009 является членом СРО Ассоциация "Архитекторы Черноморья" (СРО-П-101-23122009)	
1	Сведения о члене саморегулируемой организации: идентификационный номер налогоплательщика, полное и сокращенное наименование юридического лица, адрес места нахождения, фамилия, имя, отчество индивидуального предпринимателя, дата рождения, место фактического осуществления деятельности, регистрационный номер члена саморегулируемой организации в реестре членов и дата его регистрации в реестре членов	2303027020, Общество с ограниченной ответственностью "Ангел АРТСтудио", ООО "Ангел АРТСтудио", 354000, Россия, Краснодарский край, Сочи, Чебрикова, 34, 19, 28.12.2009
2	Дата и номер решения о приеме в члены саморегулируемой организации, дата вступления в силу решения о приеме в члены саморегулируемой организации	28.12.2009 9 28.12.2009
3	Дата и номер решения об исключении из членов саморегулируемой организации, основания	

	исключения	
4	Сведения о наличии у члена саморегулируемой организации права соответственно выполнять инженерные изыскания, осуществлять подготовку проектной документации, строительство, реконструкцию, капитальный ремонт объектов капитального строительства по договору подряда на выполнение инженерных изысканий, подготовку проектной документации, по договору строительного подряда, заключаемым с использованием конкурентных способов заключения договоров:	
	а) в отношении объектов капитального строительства (кроме особо опасных, технически сложных и уникальных объектов, объектов использования атомной энергии);	Да
	б) в отношении особо опасных, технически сложных и уникальных объектов капитального строительства (кроме объектов использования атомной энергии);	Нет
	в) в отношении объектов использования атомной энергии	Нет
5	Сведения об уровне ответственности члена саморегулируемой организации по обязательствам по договору подряда на выполнение инженерных изысканий, подготовку проектной документации, по договору строительного подряда, в соответствии с которым указанным членом внесен взнос в компенсационный фонд возмещения вреда	Первый уровень ответственности (не превышает двадцать пять миллионов рублей)
6	Сведения об уровне ответственности члена саморегулируемой организации по обязательствам по договорам подряда на выполнение инженерных изысканий, подготовку проектной документации, по договорам строительного подряда, заключаемым с использованием конкурентных способов заключения договоров, в соответствии с которым указанным членом внесен взнос в компенсационный фонд обеспечения договорных обязательств	Нет
7	Сведения о приостановлении права выполнять инженерные изыскания, осуществлять подготовку проектной документации, строительство, реконструкцию, капитальный ремонт объектов капитального строительства	Нет